



RAPPORT DE REPERAGE DES MATERIAUX ET PRODUITS CONTENANT DE L'AMIANTE AVANT REALISATION DE TRAVAUX DANS UN IMMEUBLE BÂTI

Code du Travail – article R4412-97
Décret n° 2012-639 du 4 mai 2012
Décret n°2013-594 du 5 juillet 2013
Décret n°2015-789 du 29 juin 2015
Norme NFX 46-020 – août 2017
Décret n°2017-899 du 9 mai 2017
Décret n°2019-251 du 27 mars 2019
Arrêté du 16 juillet 2019

Rapport N° 866076 établi le 12/07/2021

CROUS MONBOIS - LE HUBLOT - 2 Rue Ludovic Beauchet
54000 NANCY

Programme de travaux : Travaux de réhabilitation lourde



Donneur d'ordre :
CROUS NANCY METZ - 75 RUE DE LAXOU
CS 4211 - 54042 NANCY

Représentant ayant accompagné l'opérateur de repérage : Aucun accompagnateur

Laboratoire ayant effectué les éventuelles analyses :

ITGA - Espace Performance - Bâtiment K - 35760 SAINT GREGOIRE - Numéro d'accréditation COFRAC : 1-5970

Opérateur de repérage : Cyril ARNAUD

QUALICONSULT IMMOBILIER

4 Allée de Vincennes
54500 VANDOEUVRE-LES-NANCY
Tél. : 03 83 39 35 93
Fax : 03 83 39 35 30
nancy.qci@qualiconsult.fr

Immeuble bâti concerné : **CROUS MONBOIS - LE HUBLOT - 2 Rue Ludovic Beauchet - 54000 NANCY**

SOMMAIRE

I.	CONCLUSIONS	3
II.	CONDITIONS DE REALISATION DE LA MISSION :	5
III.	OBSERVATIONS :	5
IV.	PREAMBULE	6
V.	BUT DE LA MISSION	6
VI.	TEXTES REGLEMENTAIRES.....	8
VII.	METHODOLOGIE DU DIAGNOSTIC.....	9
	1. Obligations du donneur d'ordre	9
	2. Phase de repérage	9
	3. Phase prélèvement et analyse d'échantillons	9
VIII.	LOCAUX VISITES ET NON VISITES	10
	1. Liste des locaux visités et non visités	10
	2. Liste des matériaux et produits contenant de l'amiante	10
	3. Liste des matériaux et produits ne contenant pas d'amiante	10
IX.	RECOMMANDATIONS GENERALES DE SECURITE.....	12

ANNEXE 1 - FICHE D'IDENTIFICATION ET DE COTATION

ANNEXE 2 - PLANS ET CROQUIS

ANNEXE 3 - PHOTOS

ANNEXE 4 - PROCES VERBAUX DU LABORATOIRE

ANNEXE 5 - ATTESTATION D'ASSURANCE

ANNEXE 6 - ATTESTATION DE CERTIFICATION

Immeuble bâti concerné : **CROUS MONBOIS - LE HUBLOT - 2 Rue Ludovic Beauchet - 54000 NANCY**

I. CONCLUSIONS

Dans le cadre de la mission objet du présent rapport, il n'a pas été repéré de matériaux et produits contenant de l'amiante.

MATERIAU	LOCALISATION	CRITERE DE CONCLUSION	OBSERVATIONS / REMARQUES / MOTIFS	QUANTITE (U, ml, m²)
Colles de carrelage (Revêtements de sols)	<u>Rdc</u> Wc 1, Wc 2 <u>1er étage</u> Cuisine, Wc 1	Résultat d'analyse	/	
Colles Plinthe (Revêtements de murs, poteaux, cloisons, gaines, coffres)	<u>Rdc</u> Wc 1, Wc 2 <u>1er étage</u> Cuisine, Wc 1	Résultat d'analyse	/	
Colles Faïence (Revêtements de murs, poteaux, cloisons, gaines, coffres)	<u>Rdc</u> Wc 1, Wc 2 <u>1er étage</u> Cuisine	Résultat d'analyse	/	
Enduits à base de plâtre (Plafonds)	<u>Rdc</u> Wc 1 <u>1er étage</u> Salle de repas, Wc 1	Résultat d'analyse	/	
Ragréage (Revêtements de sols)	<u>Rdc</u> Cellier, Salle de repos, Salle de concert <u>Extérieur</u> Facades	Résultat d'analyse	/	
Enduits à base de ciment (Cloisons sèches (assemblées, préfabriquées))	<u>Rdc</u> Cellier, Salle de repos, Salle de concert <u>1er étage</u> Dégagement, Dégagement <u>Extérieur</u> Facades, Facades	Résultat d'analyse	/	
Calorifuges (Conduits de fluides (air, eau, vapeur, fumée, échappement, autres fluides))	<u>Rdc</u> Cellier	Résultat d'analyse	/	
Bandes (Gaines et coffres horizontaux)	<u>Rdc</u> Cellier	Résultat d'analyse	/	
Panneaux et plaques (Faux plafonds)	<u>Rdc</u> Wc 2 <u>1er étage</u> Salle de repas	Résultat d'analyse	/	
Enduit à base de plâtre (Cloisons sèches (assemblées, préfabriquées))	<u>Rdc</u> Salle de repos <u>1er étage</u> Salle de repas, Cuisine, Wc 1	Résultat d'analyse	/	
Enduits à base de ciment (Plafonds)	<u>Rdc</u> Salle de repos, Salle de concert <u>1er étage</u> Cuisine	Résultat d'analyse	/	
Isolants acoustique (Cloisons sèches (assemblées, préfabriquées))	<u>Rdc</u> Salle de concert	Résultat d'analyse	/	
Lino+rag (Revêtements de sols)	<u>1er étage</u> Salle de repas	Résultat d'analyse	/	
Isolant (Cloisons sèches (assemblées,	<u>1er étage</u> Salle de repas	Résultat d'analyse	/	

Immeuble bâti concerné : **CROUS MONBOIS - LE HUBLLOT - 2 Rue Ludovic Beauchet - 54000 NANCY**

MATERIAU	LOCALISATION	CRITERE DE CONCLUSION	OBSERVATIONS / REMARQUES / MOTIFS	QUANTITE (U, ml, m²)	
préfabriquées))					
Pare vapeur (Faux plafonds)	1er étage Salle de repas	Résultat d'analyse	/		
Colles et joints de carré de verre (Façades lourdes y compris poteaux)	1er étage Dégagement	Résultat d'analyse	/		
goudron (Éléments associés à la toiture)	Extérieur Toiture	Résultat d'analyse	/		
isolant (Éléments associés à la toiture)	Extérieur Toiture	Résultat d'analyse	/		
Pare vapeur (Éléments associés à la toiture)	Extérieur Toiture	Résultat d'analyse	/		

Immeuble bâti concerné : **CROUS MONBOIS - LE HUBLOT - 2 Rue Ludovic Beauchet - 54000 NANCY**

II. CONDITIONS DE REALISATION DE LA MISSION :

Liste des documents fournis par le donneur d'ordre	Observations	Voir annexe
Plans ou croquis		
Oui		ANNEXE 2
Autres documents relatifs à la construction		
Non		/
Documents relatifs aux travaux projetés		
Non		/
Rapports de repérage antérieurs		
Non		/

III. OBSERVATIONS :

Intitulé de l'observation	OUI	NON	Sans Objet	Observations
Un plan de prévention a été réalisé avant intervention sur site	<input type="checkbox"/>	<input checked="" type="checkbox"/>	<input type="checkbox"/>	/
Le bâtiment était vide d'occupants	<input type="checkbox"/>	<input checked="" type="checkbox"/>	<input type="checkbox"/>	/
Le bâtiment était vide de meubles	<input type="checkbox"/>	<input checked="" type="checkbox"/>	<input type="checkbox"/>	/
Les équipements et installations étaient en services	<input checked="" type="checkbox"/>	<input type="checkbox"/>	<input type="checkbox"/>	/
Les équipements et installations étaient alimentés	<input checked="" type="checkbox"/>	<input type="checkbox"/>	<input type="checkbox"/>	/
Le vide sanitaire était visitable	<input checked="" type="checkbox"/>	<input type="checkbox"/>	<input type="checkbox"/>	/
Les combles ou la toiture terrasse étaient accessibles et visitables	<input checked="" type="checkbox"/>	<input type="checkbox"/>	<input type="checkbox"/>	/
Réserve				Panneaux en béton préfabriqués possibilités de joints entre eux ces structures

Propriétaire :

Administration CENTRE REGIONAL OEUVRES UNIV SCOLAIRES - 75 RUE DE LAXOU - 54000 NANCY

Organisme ayant réalisé la mission :

QUALICONSULT IMMOBILIER - Agence de NANCY -

Contrat d'assurance : **MMA IARD - n°127.106.241** valide jusqu'au 31 décembre 2021

Opérateur de repérage : **Cyril ARNAUD**

Certificat de compétence : **B2C - 16 rue Eugène Delacroix - 67000 STRASBOURG (B2C - 0894)**

Date de réalisation de la mission : le 29/06/2021

Date de la visite complémentaire :

Date de la visite de reconnaissance : le 29/06/2021

Immeuble bâti concerné : **CROUS MONBOIS - LE HUBLOT - 2 Rue Ludovic Beauchet - 54000 NANCY**

IV. PREAMBULE

Ce rapport est établi dans le cadre du repérage des matériaux et produits contenant de l'amiante des principaux éléments de la construction dans le cadre **des travaux de l'immeuble sis** :

**CROUS MONBOIS - LE HUBLOT - 2 Rue Ludovic Beauchet
54000 NANCY**

Date de délivrance du permis de construire : <1997

Destination présente et passé du local ou de l'immeuble bâti : Immeuble mixte,

Un arrêté conjoint des ministres chargés du travail, de la santé, de la construction définit les catégories de matériaux et produits devant faire l'objet de ce repérage ainsi que les modalités d'intervention.

Rapports de repérage amiante antérieurs :

Néant

V. BUT DE LA MISSION

Etablir un repérage de la présence éventuelle de matériaux et produits susceptibles de contenir de l'amiante dans les éléments de la construction et susceptibles d'être affectés par les travaux

Description des travaux :

Programme de travaux : Travaux de réhabilitation lourd

Programme et périmètre de repérage

Locaux et parties d'immeuble concernés	Ouvrage et partie d'ouvrage inspecté
Couvertures, toitures, terrasses et étanchéités	
Extérieur Toiture	Éléments associés à la toiture / goudron Éléments associés à la toiture / isolant Éléments associés à la toiture / Pare vapeur
Parois verticales extérieures et façades	
1er étage Dégagement	Façades lourdes y compris poteaux / Colles et joints de carré de verre
Parois verticales intérieures	
Rdc Wc 1	Revêtements de murs, poteaux, cloisons, gaines, coffres / Colles Plinthe Revêtements de murs, poteaux, cloisons, gaines, coffres / Colles Faïence
Rdc Cellier	Cloisons sèches (assemblées, préfabriquées) / Enduits à base de ciment
Rdc Wc 2	Revêtements de murs, poteaux, cloisons, gaines, coffres / Colles Plinthe Revêtements de murs, poteaux, cloisons, gaines, coffres / Colles Faïence
Rdc Salle de repos	Cloisons sèches (assemblées, préfabriquées) / Enduit à base de plâtre Cloisons sèches (assemblées, préfabriquées) / Enduits à base de ciment
Rdc Salle de concert	Cloisons sèches (assemblées, préfabriquées) / Isolants acoustique Cloisons sèches (assemblées, préfabriquées) / Enduits à base de ciment
1er étage Salle de repas	Cloisons sèches (assemblées, préfabriquées) / Isolant Cloisons sèches (assemblées, préfabriquées) / Enduit à base de plâtre
1er étage Dégagement	Cloisons sèches (assemblées, préfabriquées) / Enduits à base de ciment
1er étage Cuisine	Revêtements de murs, poteaux, cloisons, gaines, coffres / Colles Plinthe Revêtements de murs, poteaux, cloisons, gaines, coffres / Colles Faïence Cloisons sèches (assemblées, préfabriquées) / Enduit à base de plâtre

QUALICONSULT IMMOBILIER - RCS PARIS 490 676 293

4 allée de Vincennes 54500 VANDOEUVRE-LES-NANCY - Tel./Fax : 0383935983

Société par actions simplifiée au capital de 1 000 000 euros - R.C. VERSAILLES 490 676 293 - SIRET 490 676 293 00650 - APE 7120 B

Siège social : 1 bis rue du Petit Clamart - Vélizy Plus Bât E - 78140 VELIZY VILLACOUBLAY - Téléphone : 01.40.83.75.75 - Télécopie : 01.46.30.39.62 - N° TVA Intra-communautaire FR 56 490 676 293

Immeuble bâti concerné : **CROUS MONBOIS - LE HUBLLOT - 2 Rue Ludovic Beauchet - 54000 NANCY**

Locaux et parties d'immeuble concernés	Ouvrage et partie d'ouvrage inspecté
1er étage Wc 1	Revêtements de murs, poteaux, cloisons, gaines, coffres / Colles Plinthe Cloisons sèches (assemblées, préfabriquées) / Enduit à base de plâtre
Extérieur Facades	Cloisons sèches (assemblées, préfabriquées) / Enduits à base de ciment
Plafonds et faux plafonds	
Rdc Wc 1	Plafonds / Enduits à base de plâtre
Rdc Cellier	Gaines et coffres horizontaux / Bandes
Rdc Wc 2	Faux plafonds / Panneaux et plaques
Rdc Salle de repos	Plafonds / Enduits à base de ciment
Rdc Salle de concert	Plafonds / Enduits à base de ciment
1er étage Salle de repas	Plafonds / Enduits à base de plâtre Faux plafonds / Panneaux et plaques Faux plafonds / Pare vapeur
1er étage Cuisine	Plafonds / Enduits à base de ciment
1er étage Wc 1	Plafonds / Enduits à base de plâtre
Planchers et planchers techniques	
Rdc Wc 1	Revêtements de sols / Colles de carrelage
Rdc Cellier	Revêtements de sols / Ragréage
Rdc Wc 2	Revêtements de sols / Colles de carrelage
Rdc Salle de repos	Revêtements de sols / Ragréage
Rdc Salle de concert	Revêtements de sols / Ragréage
1er étage Salle de repas	Revêtements de sols / Lino+rag
1er étage Cuisine	Revêtements de sols / Colles de carrelage
1er étage Wc 1	Revêtements de sols / Colles de carrelage
Extérieur Facades	Revêtements de sols / Ragréage
Conduits et accessoires intérieurs	
Rdc Cellier	Conduits de fluides (air, eau, vapeur, fumée, échappement, autres fluides) / Calorifuges

Dans le cadre de ce diagnostic, seuls les composants affectés par les travaux font l'objet du présent repérage

Immeuble bâti concerné : **CROUS MONBOIS - LE HUBLLOT - 2 Rue Ludovic Beauchet - 54000 NANCY**

VI. TEXTES REGLEMENTAIRES

- Code du travail – article R4412-97
- Décret n° 2012-639 du 4 mai 2012 relatif aux risques d'exposition à l'amiante
- Décret n°2013-594 du 5 juillet 2013 relatif aux risques d'exposition à l'amiante
- Décret n°2015-789 du 29 juin 2015 relatif aux risques d'exposition à l'amiante
- Décret n°2017-899 du 9 mai 2017 relatif au repérage de l'amiante avant certaines opérations
- Décret n°2019-251 du 27 mars 2019 relatif au repérage de l'amiante avant certaines opérations et à la protection des marins contre le risque d'inhalation de poussières d'amiante
- Arrêté du 16 juillet 2019 relatif au repérage de l'amiante avant certaines opérations réalisées dans les immeubles bâtis
- Norme NFX 46-020 – Août 2017 : Repérage amiante — Repérage des matériaux et produits contenant de l'amiante dans les immeubles bâtis — Mission et méthodologie

Immeuble bâti concerné : **CROUS MONBOIS - LE HUBLOT - 2 Rue Ludovic Beauchet - 54000 NANCY**

VII. METHODOLOGIE DU DIAGNOSTIC

1. Obligations du donneur d'ordre

Dans le cadre d'une mission de repérage avant réalisation de travaux, **le donneur d'ordre doit communiquer à QUALICONSULT IMMOBILIER le programme détaillé des travaux** les plans du bâtiment ainsi que tout document pouvant faciliter la recherche des matériaux et produits contenant de l'amiante (rapports antérieurs, document concernant la construction, ...).

En cas de repérage avant travaux, le donneur d'ordre doit définir la nature et le périmètre de l'opération. Il ne doit pas imposer la méthode de repérage, celle-ci étant définie par la norme NF X 46-020. Il ne doit pas définir le nombre de prélèvements à analyser. Le nombre d'investigations approfondies, de sondages, de prélèvements et d'analyses à effectuer ne peut pas être déterminé avant l'achèvement de la mission de repérage.

Le donneur d'ordre a la responsabilité de fournir à QUALICONSULT IMMOBILIER tous les moyens d'accès pour le bon déroulement de sa mission et cela en assurant la sécurité de l'opérateur de repérage. Il désigne un accompagnateur qui doit avoir une connaissance des lieux et qui dispose de tous les instruments d'accès nécessaires.

Le donneur d'ordre informe les occupants et exploitants, de l'intervention qui doit être réalisée dans les locaux, et organise leur présence, si nécessaire, pour accéder à certaines zones. Le donneur d'ordre ou son représentant prend, à la demande de l'opérateur de repérage, les dispositions pour faire évacuer temporairement les locaux si les investigations le requièrent ;

Le donneur d'ordre est tenu :

- de vérifier la cohérence entre le programme de travaux, le périmètre et le programme de repérage proposés ;
- de fournir les moyens nécessaires à mettre en œuvre pour accéder à certains matériaux (escabeau, échelle, échafaudage, plate-forme élévatrice de personnes, etc.), et d'en définir les conditions d'utilisation ;
- de procéder aux démontages nécessitant des outillages et/ou aux investigations approfondies destructives demandés par l'opérateur de repérage ;
- d'informer l'opérateur de repérage en cas de modification du programme de travaux,

En cas de manquement à ces obligations, aucune réclamation ne pourra être portée par le donneur d'ordre dans l'hypothèse où ce rapport venait à être incomplet.

2. Phase de repérage

La phase de repérage comporte deux étapes :

Dans un premier temps, l'opérateur de repérage s'enquiert des caractéristiques constructives de l'immeuble ; pour cela, il recherche des zones présentant des similitudes d'ouvrage

Dans un second temps, il :

- recherche et identifie les matériaux ou produits objets du programme de repérage ;
- repère les matériaux ou produits susceptibles de contenir de l'amiante ;
- conclut sur la présence ou l'absence d'amiante.

Tout au long de la mission, les matériaux et produits du programme de repérage sont enregistrés ainsi que leurs caractéristiques (nature, localisation, forme, aspect, etc.).

Avertissements :

Le repérage est réalisé conformément à la norme NF X 46-020, qui prescrit la fréquence minimale des prélèvements et des sondages au sein de zones présentant des similitudes d'ouvrage. Compte tenu de l'hétérogénéité de certains matériaux et de leur mise en œuvre parfois aléatoire (par exemple les enduits), il est possible que certains éléments n'aient pu être identifiés avant le début des travaux. En cas de doute, des investigations approfondies devront être engagées.

Les sondages et investigations approfondies ont été réalisés conformément à l'annexe A de la norme NF X 46-020. Cependant, Il est possible que des revêtements de sol anciens (dalles, colles, ragréages...) n'aient pas été détectés car masqués par un autre revêtement qu'il aura été impossible d'arracher ou enlever le jour de la visite, les locaux étant par exemple encore en activité ou des meubles masquant ces revêtements étant encore en place.

3. Phase prélèvement et analyse d'échantillons

Chaque prélèvement a été réalisé avec un outil adapté à la nature du produit ou du matériau puis placé dans un contenant étanche doublé sur lequel ont été portées les indications nécessaires à son identification. Afin d'éviter toute contamination croisée, le matériel a été soigneusement nettoyé à l'aide de lingettes humides entre chaque prélèvement.

Les prélèvements feront l'objet si besoin d'une analyse par un laboratoire accrédité par le COFRAC au titre du programme 144 sous le n° 1-1029. Les méthodes de prélèvements et d'analyses appliquées sont conformes au programme d'accréditation des laboratoires n°144 « Essais concernant la recherche d'amiante dans les matériaux et dans l'air » du COFRAC.

En fonction de la nature du matériau à analyser, les techniques d'analyses appliquées sont les suivantes :

- La microscopie optique à lumière polarisée (MOLP)
- La microscopie électronique à transmission analytique (META).

Ces techniques d'analyses sont prescrites dans l'annexe de l'arrêté du 6 mars 2003 « relatif aux compétences des organismes procédant à l'identification d'amiante dans les matériaux et produits

Immeuble bâti concerné : **CROUS MONBOIS - LE HUBLOT - 2 Rue Ludovic Beauchet - 54000 NANCY**

VIII. LOCAUX VISITES ET NON VISITES

1. Liste des locaux visités et non visités

Etage	Locaux visités	Zones non accessibles	Remarques
Rdc	Wc 1, Privée, Cellier, Wc 2, Salle de repos, Entrée, Salle de concert	/	/
1er étage	Salle de repas, Dégagement, Cuisine, Wc 1, Wc 2, Wc 3	/	/
Extérieur	Facades, Toiture	/	/

2. Liste des matériaux et produits contenant de l'amiante

Néant

3. Liste des matériaux et produits ne contenant pas d'amiante

Localisation - ZPSO	Composant	Partie de composant	Critère de conclusion
Rdc Wc 1, Wc 2 1er étage Cuisine, Wc 1	Revêtements de sols	Colles de carrelage	Résultat d'analyse P1, Résultat d'analyse P9, Résultat d'analyse P28, Résultat d'analyse P21
Rdc Wc 1, Wc 2 1er étage Cuisine, Wc 1	Revêtements de murs, poteaux, cloisons, gaines, coffres	Colles Plinthe	Résultat d'analyse P2, Résultat d'analyse P10, Résultat d'analyse P29, Résultat d'analyse P22
Rdc Wc 1, Wc 2 1er étage Cuisine	Revêtements de murs, poteaux, cloisons, gaines, coffres	Colles Faïence	Résultat d'analyse P3, Résultat d'analyse P11, Résultat d'analyse P30
Rdc Wc 1 1er étage Salle de repas, Wc 1	Plafonds	Enduits à base de plâtre	Résultat d'analyse P4, Résultat d'analyse P36, Résultat d'analyse P24
Rdc Cellier, Salle de repos, Salle de concert Extérieur Facades	Revêtements de sols	Ragréage	Résultat d'analyse P5, Résultat d'analyse P13, Résultat d'analyse P17, Résultat d'analyse P39
Rdc Cellier, Salle de repos, Salle de concert 1er étage Dégagement, Dégagement Extérieur Facades, Facades	Cloisons sèches (assemblées, préfabriquées)	Enduits à base de ciment	Résultat d'analyse P6, Résultat d'analyse P15, Résultat d'analyse P19, Résultat d'analyse P25, Résultat d'analyse P26, Résultat d'analyse P40, Résultat d'analyse P41
Rdc Cellier	Conduits de fluides (air, eau, vapeur, fumée, échappement, autres fluides)	Calorifuges	Résultat d'analyse P7
Rdc Cellier	Gaines et coffres horizontaux	Bandes	Résultat d'analyse P8
Rdc Wc 2 1er étage Salle de repas	Faux plafonds	Panneaux et plaques	Résultat d'analyse P12, Résultat d'analyse P37
Rdc Salle de repos 1er étage Salle de repas, Cuisine, Wc 1	Cloisons sèches (assemblées, préfabriquées)	Enduit à base de plâtre	Résultat d'analyse P14, Résultat d'analyse P35, Résultat d'analyse P31, Résultat d'analyse P23

Immeuble bâti concerné : **CROUS MONBOIS - LE HUBLLOT - 2 Rue Ludovic Beauchet - 54000 NANCY**

<u>Rdc</u> Salle de repos, Salle de concert <u>1er étage</u> Cuisine	Plafonds	Enduits à base de ciment	Résultat d'analyse P16, Résultat d'analyse P20, Résultat d'analyse P32
<u>Rdc</u> Salle de concert	Cloisons sèches (assemblées, préfabriquées)	Isolants acoustique	Résultat d'analyse P18
<u>1er étage</u> Salle de repas	Revêtements de sols	Lino+rag	Résultat d'analyse P33
<u>1er étage</u> Salle de repas	Cloisons sèches (assemblées, préfabriquées)	Isolant	Résultat d'analyse P34
<u>1er étage</u> Salle de repas	Faux plafonds	Pare vapeur	Résultat d'analyse P38
<u>1er étage</u> Dégagement	Façades lourdes y compris poteaux	Colles et joints de carré de verre	Résultat d'analyse P27
<u>Extérieur</u> Toiture	Éléments associés à la toiture	goudron	Résultat d'analyse P42
<u>Extérieur</u> Toiture	Éléments associés à la toiture	isolant	Résultat d'analyse P43
<u>Extérieur</u> Toiture	Éléments associés à la toiture	Pare vapeur	Résultat d'analyse P44

La localisation des prélèvements sont à retrouver dans l'ANNEXE 1 - la fiche de cotation et d'indentification

Immeuble bâti concerné : **CROUS MONBOIS - LE HUBLOT - 2 Rue Ludovic Beauchet - 54000 NANCY**

IX. RECOMMANDATIONS GENERALES DE SECURITE

L'identification des matériaux et produits contenant de l'amiante est un préalable à l'évaluation et à la prévention des risques liés à la présence d'amiante dans un bâtiment. Elle doit être complétée par la définition et la mise en œuvre de mesures de gestion adaptées et proportionnées pour limiter l'exposition des occupants présents temporairement ou de façon permanente dans le bâtiment et des personnes appelées à intervenir sur les matériaux ou produits contenant de l'amiante.

Ces mesures sont inscrites dans le dossier technique amiante et dans sa fiche récapitulative que le propriétaire constitue et tient à jour en application des dispositions de l'article R. 1334-29-5 du code de la santé publique.

La mise à jour régulière et la communication du dossier technique amiante ont vocation à assurer l'information des occupants et des différents intervenants dans le bâtiment sur la présence des matériaux et produits contenant de l'amiante, afin de permettre la mise en œuvre des mesures visant à prévenir les expositions.

Les recommandations générales de sécurité définies ci-après rappellent les règles de base destinées à prévenir les expositions. Le propriétaire (ou, à défaut, l'exploitant) de l'immeuble concerné adapte ces recommandations aux particularités de chaque bâtiment et de ses conditions d'occupation ainsi qu'aux situations particulières rencontrées.

Ces recommandations générales de sécurité ne se substituent en aucun cas aux obligations réglementaires existantes en matière de prévention des risques pour la santé et la sécurité des travailleurs, inscrites dans le code du travail.

1. Informations générales

a) Dangerosité de l'amiante

Les maladies liées à l'amiante sont provoquées par l'inhalation des fibres. Toutes les variétés d'amiante sont classées comme substances cancérogènes avérées pour l'homme. Elles sont à l'origine de cancers qui peuvent atteindre soit la plèvre qui entoure les poumons (mésothéliomes), soit les bronches et/ou les poumons (cancers broncho-pulmonaires). Ces lésions surviennent longtemps (souvent entre 20 à 40 ans) après le début de l'exposition à l'amiante. Le Centre international de recherche sur le cancer (CIRC) a également établi récemment un lien entre exposition à l'amiante et cancers du larynx et des ovaires. D'autres pathologies, non cancéreuses, peuvent également survenir en lien avec une exposition à l'amiante. Il s'agit exceptionnellement d'épanchements pleuraux (liquide dans la plèvre) qui peuvent être récidivants ou de plaques pleurales (qui épaississent la plèvre). Dans le cas d'empoussièrement important, habituellement d'origine professionnelle, l'amiante peut provoquer une sclérose (asbestose) qui réduira la capacité respiratoire et peut dans les cas les plus graves produire une insuffisance respiratoire parfois mortelle. Le risque de cancer du poumon peut être majoré par l'exposition à d'autres agents cancérogènes, comme la fumée du tabac.

b) Présence d'amiante dans des matériaux et produits en bon état de conservation

L'amiante a été intégré dans la composition de nombreux matériaux utilisés notamment pour la construction. En raison de son caractère cancérogène, ses usages ont été restreints progressivement à partir de 1977, pour aboutir à une interdiction totale en 1997.

En fonction de leur caractéristique, les matériaux et produits contenant de l'amiante peuvent libérer des fibres d'amiante en cas d'usure ou lors d'interventions mettant en cause l'intégrité du matériau ou produit (par exemple perçage, ponçage, découpe, friction...). Ces situations peuvent alors conduire à des expositions importantes si des mesures de protection renforcées ne sont pas prises.

Pour rappel, les matériaux et produits répertoriés aux listes A et B de l'annexe 13-9 du code de la santé publique font l'objet d'une évaluation de l'état de conservation dont les modalités sont définies par arrêté. Il convient de suivre les recommandations émises par les opérateurs de repérage dits « diagnostiqueurs » pour la gestion des matériaux ou produits repérés.

De façon générale, il est important de veiller au maintien en bon état de conservation des matériaux et produits contenant de l'amiante et de remédier au plus tôt aux situations d'usure anormale ou de dégradation de ceux-ci.

2. Intervention de professionnels soumis aux dispositions du code du travail

Il est recommandé aux particuliers d'éviter dans la mesure du possible toute intervention directe sur des matériaux et produits contenant de l'amiante et de faire appel à des professionnels compétents dans de telles situations.

Les entreprises réalisant des opérations sur matériaux et produits contenant de l'amiante sont soumises aux dispositions des articles R. 4412-94 à R. 4412-148 du code du travail. Les entreprises qui réalisent des travaux de retrait ou de confinement de matériaux et produits contenant de l'amiante doivent en particulier être certifiées dans les conditions prévues à l'article R. 4412-129. Cette certification est obligatoire à partir du 1^{er} juillet 2013 pour les entreprises effectuant des travaux de retrait sur l'enveloppe extérieure des immeubles bâtis et à partir du 1^{er} juillet 2014 pour les entreprises de génie civil.

Des documents d'information et des conseils pratiques de prévention adaptés sont disponibles sur le site Travailler-mieux (<http://www.travailler-mieux.gouv.fr>) et sur le site de l'Institut national de recherche et de sécurité pour la prévention des accidents du travail et des maladies professionnelles (<http://www.inrs.fr>).

3. Recommandations générales de sécurité

Il convient d'éviter au maximum l'émission de poussières notamment lors d'interventions ponctuelles non répétées, par exemple :

- perçage d'un mur pour accrocher un tableau ;
- remplacement de joints sur des matériaux contenant de l'amiante ;
- travaux réalisés à proximité d'un matériau contenant de l'amiante en bon état, par exemple des interventions légères dans des boîtiers électriques, sur des gaines ou des circuits situés sous un flocage sans action directe sur celui-ci, de remplacement d'une vanne sur une canalisation calorifugée à l'amiante.

Immeuble bâti concerné : **CROUS MONBOIS - LE HUBLOT - 2 Rue Ludovic Beauchet - 54000 NANCY**

L'émission de poussières peut être limitée par humidification locale des matériaux contenant de l'amiante en prenant les mesures nécessaires pour éviter tout risque électrique et/ou en utilisant de préférence des outils manuels ou des outils à vitesse lente.

Le port d'équipements adaptés de protection respiratoire est recommandé. Le port d'une combinaison jetable permet d'éviter la propagation de fibres d'amiante en dehors de la zone de travail. Les combinaisons doivent être jetées après chaque utilisation.

Des informations sur le choix des équipements de protection sont disponibles sur le site internet amiante de l'INRS à l'adresse suivante : www.amiante.inrs.fr.

De plus, il convient de disposer d'un sac à déchets à proximité immédiate de la zone de travail et d'une éponge ou d'un chiffon humide de nettoyage.

4. Gestion des déchets contenant de l'amiante

Les déchets de toute nature contenant de l'amiante sont des déchets dangereux. A ce titre, un certain nombre de dispositions réglementaires, dont les principales sont rappelées ci-après, encadrent leur élimination.

Lors de travaux conduisant à un désamiantage de tout ou partie de l'immeuble, la personne pour laquelle les travaux sont réalisés, c'est-à-dire les maîtres d'ouvrage, en règle générale les propriétaires, ont la responsabilité de la bonne gestion des déchets produits, conformément aux dispositions de l'article L. 541-2 du code de l'environnement.

Ce sont les producteurs des déchets au sens du code de l'environnement.

Les déchets liés au fonctionnement d'un chantier (équipements de protection, matériel, filtres, bâches, etc.) sont de la responsabilité de l'entreprise qui réalise les travaux.

a. Conditionnement des déchets

Les déchets de toute nature susceptibles de libérer des fibres d'amiante sont conditionnés et traités de manière à ne pas provoquer d'émission de poussières. Ils sont ramassés au fur et à mesure de leur production et conditionnés dans des emballages appropriés et fermés, avec apposition de l'étiquetage prévu par le décret No 88-466 du 28 avril 1988 relatif aux produits contenant de l'amiante et par le code de l'environnement notamment ses articles R. 551-1 à R. 551-13 relatifs aux dispositions générales relatives à tous les ouvrages d'infrastructures en matière de stationnement, chargement ou déchargement de matières dangereuses.

Les professionnels soumis aux dispositions du code du travail doivent procéder à l'évacuation des déchets, hors du chantier, aussitôt que possible, dès que le volume le justifie après décontamination de leurs emballages.

b. Apport en déchèterie

Environ 10 % des déchèteries acceptent les déchets d'amiante lié à des matériaux inertes ayant conservé leur intégrité provenant de ménages, voire d'artisans. Tout autre déchet contenant de l'amiante est interdit en déchèterie.

A partir du 1^{er} janvier 2013, les exploitants de déchèterie ont l'obligation de fournir aux usagers les emballages et l'étiquetage appropriés aux déchets d'amiante.

c. Filières d'élimination des déchets

Les matériaux contenant de l'amiante ainsi que les équipements de protection (combinaison, masque, gants...) et les déchets issus du nettoyage (chiffon...) sont des déchets dangereux. En fonction de leur nature, plusieurs filières d'élimination peuvent être envisagées.

Les déchets contenant de l'amiante lié à des matériaux inertes ayant conservé leur intégrité peuvent être éliminés dans des installations de stockage de déchets non dangereux si ces installations disposent d'un casier de stockage dédié à ce type de déchets.

Tout autre déchet amianté doit être éliminé dans une installation de stockage pour déchets dangereux ou être vitrifiés. En particulier, les déchets liés au fonctionnement du chantier, lorsqu'ils sont susceptibles d'être contaminés par de l'amiante, doivent être éliminés dans une installation de stockage pour déchets dangereux ou être vitrifiés.

d. Information sur les déchèteries et les installations d'élimination des déchets d'amiante

Les informations relatives aux déchèteries acceptant des déchets d'amiante lié et aux installations d'élimination des déchets d'amiante peuvent être obtenues auprès :

- de la préfecture ou de la direction régionale de l'environnement, de l'aménagement et du logement (direction régionale et interdépartementale de l'environnement et de l'énergie en Ile-de-France) ou de la direction de l'environnement, de l'aménagement et du logement ;
- du conseil général (ou conseil régional en Ile-de-France) au regard de ses compétences de planification sur les déchets dangereux ;
- de la mairie ;
- ou sur la base de données « déchets » gérée par l'Agence de l'environnement et de la maîtrise de l'énergie, directement accessible sur internet à l'adresse suivante : www.sinoe.org.

e. Traçabilité

Le producteur des déchets remplit un bordereau de suivi des déchets d'amiante (BSDA, CERFA no 11861). Le formulaire CERFA est téléchargeable sur le site du ministère chargé de l'environnement. Le propriétaire recevra l'original du bordereau rempli par les autres intervenants (entreprise de travaux, transporteur, exploitant de l'installation de stockage ou du site de vitrification).

Dans tous les cas, le producteur des déchets devra avoir préalablement obtenu un certificat d'acceptation préalable lui garantissant l'effectivité d'une filière d'élimination des déchets.

Par exception, le bordereau de suivi des déchets d'amiante n'est pas imposé aux particuliers voire aux artisans qui se rendent dans une déchèterie pour y déposer des déchets d'amiante lié à des matériaux inertes ayant conservé leur intégrité. Ils ne doivent pas remplir un bordereau de suivi de déchets d'amiante, ce dernier étant élaboré par la déchèterie.

Immeuble bâti concerné : **CROUS MONBOIS - LE HUBLLOT - 2 Rue Ludovic Beauchet - 54000 NANCY**

ANNEXE 1 - FICHE D'IDENTIFICATION ET DE COTATION

Immeuble bâti concerné : **CROUS MONBOIS - LE HUBLOT - 2 Rue Ludovic Beauchet - 54000 NANCY**

N° échantillon	Date du prélèvement	Composant de la construction	Partie du composant	Localisation du prélèvement	Présence d'amiante	Croquis n°	Photo n°	Avis / Interprétation
P1	29/06/2021	Revêtements de sols	Colles de carrelage	Wc 1 - Rdc	Négatif	/	Photo P1	/
P2	29/06/2021	Revêtements de murs, poteaux, cloisons, gaines, coffres	Colles Plinthe	Wc 1 - Rdc	Négatif	/	Photo P2	/
P3	29/06/2021	Revêtements de murs, poteaux, cloisons, gaines, coffres	Colles Faïence	Wc 1 - Rdc	Négatif	/	Photo P3	/
P4	29/06/2021	Plafonds	Enduits à base de plâtre	Wc 1 - Rdc	Négatif	/	Photo P4	/
P5	29/06/2021	Revêtements de sols	Ragréage	Cellier - Rdc	Négatif	/	Photo P5	/
P6	29/06/2021	Cloisons sèches (assemblées, préfabriquées)	Enduits à base de ciment	Cellier - Rdc	Négatif	/	Photo P6	/
P7	29/06/2021	Conduits de fluides (air, eau, vapeur, fumée, échappement, autres fluides)	Calorifuges	Cellier - Rdc	Négatif	/	Photo P7	/
P8	29/06/2021	Gaines et coffres horizontaux	Bandes	Cellier - Rdc	Négatif	/	Photo P8	/
P9	29/06/2021	Revêtements de sols	Colles de carrelage	Wc 2 - Rdc	Négatif	/	Photo P9	/
P10	29/06/2021	Revêtements de murs, poteaux, cloisons, gaines, coffres	Colles Plinthe	Wc 2 - Rdc	Négatif	/	Photo P10	/
P11	29/06/2021	Revêtements de murs, poteaux, cloisons, gaines, coffres	Colles Faïence	Wc 2 - Rdc	Négatif	/	Photo P11	/
P12	29/06/2021	Faux plafonds	Panneaux et plaques	Wc 2 - Rdc	Négatif	/	Photo P12	/
P13	29/06/2021	Revêtements de sols	Ragréage	Salle de repos - Rdc	Négatif	/	Photo P13	/
P14	29/06/2021	Cloisons sèches (assemblées, préfabriquées)	Enduit à base de plâtre	Salle de repos - Rdc	Négatif	/	Photo P14	/
P15	29/06/2021	Cloisons sèches (assemblées, préfabriquées)	Enduits à base de ciment	Salle de repos - Rdc	Négatif	/	Photo P15	/
P16	29/06/2021	Plafonds	Enduits à base de ciment	Salle de repos - Rdc	Négatif	/	Photo P16	/
P17	29/06/2021	Revêtements de sols	Ragréage	Salle de concert - Rdc	Négatif	/	Photo P17	/
P18	29/06/2021	Cloisons sèches (assemblées, préfabriquées)	Isolants acoustique	Salle de concert - Rdc	Négatif	/	Photo P18	/
P19	29/06/2021	Cloisons sèches (assemblées, préfabriquées)	Enduits à base de ciment	Salle de concert - Rdc	Négatif	/	Photo P19	/
P20	29/06/2021	Plafonds	Enduits à base de ciment	Salle de concert - Rdc	Négatif	/	Photo P20	/
P21	29/06/2021	Revêtements de sols	Colles de carrelage	Wc 1 - 1er étage	Négatif	/	Photo P21	/

Immeuble bâti concerné : **CROUS MONBOIS - LE HUBLLOT - 2 Rue Ludovic Beauchet - 54000 NANCY**

N° échantillon	Date du prélèvement	Composant de la construction	Partie du composant	Localisation du prélèvement	Présence d'amiante	Croquis n°	Photo n°	Avis / Interprétation
P22	29/06/2021	Revêtements de murs, poteaux, cloisons, gainex, coffres	Colles Plinthe	Wc 1 - 1er étage	Négatif	/	Photo P22	/
P23	29/06/2021	Cloisons sèches (assemblées, préfabriquées)	Enduit à base de plâtre	Wc 1 - 1er étage	Négatif	/	Photo P23	/
P24	29/06/2021	Plafonds	Enduits à base de plâtre	Wc 1 - 1er étage	Négatif	/	Photo P24	/
P25	29/06/2021	Cloisons sèches (assemblées, préfabriquées)	Enduits à base de ciment	Dégagement - 1er étage	Négatif	/	Photo P25	/
P26	29/06/2021	Cloisons sèches (assemblées, préfabriquées)	Enduits à base de ciment	Dégagement - 1er étage	Négatif	/	Photo P26	/
P27	29/06/2021	Façades lourdes y compris poteaux	Colles et joints de carré de verre	Dégagement - 1er étage	Négatif	/	Photo P27	/
P28	29/06/2021	Revêtements de sols	Colles de carrelage	Cuisine - 1er étage	Négatif	/	Photo P28	/
P29	29/06/2021	Revêtements de murs, poteaux, cloisons, gainex, coffres	Colles Plinthe	Cuisine - 1er étage	Négatif	/	Photo P29	/
P30	29/06/2021	Revêtements de murs, poteaux, cloisons, gainex, coffres	Colles Faïence	Cuisine - 1er étage	Négatif	/	Photo P30	/
P31	29/06/2021	Cloisons sèches (assemblées, préfabriquées)	Enduit à base de plâtre	Cuisine - 1er étage	Négatif	/	Photo P31	/
P32	29/06/2021	Plafonds	Enduits à base de ciment	Cuisine - 1er étage	Négatif	/	Photo P32	/
P33	29/06/2021	Revêtements de sols	Lino+rag	Salle de repas - 1er étage	Négatif	/	Photo P33	/
P34	29/06/2021	Cloisons sèches (assemblées, préfabriquées)	Isolant	Salle de repas - 1er étage	Négatif	/	Photo P34	/
P35	29/06/2021	Cloisons sèches (assemblées, préfabriquées)	Enduit à base de plâtre	Salle de repas - 1er étage	Négatif	/	Photo P35	/
P36	29/06/2021	Plafonds	Enduits à base de plâtre	Salle de repas - 1er étage	Négatif	/	Photo P36	/
P37	29/06/2021	Faux plafonds	Panneaux et plaques	Salle de repas - 1er étage	Négatif	/	Photo P37	/
P38	29/06/2021	Faux plafonds	Pare vapeur	Salle de repas - 1er étage	Négatif	/	Photo P38	/
P39	29/06/2021	Revêtements de sols	Ragréage	Facades - Extérieur	Négatif	/	Photo P39	/
P40	29/06/2021	Cloisons sèches (assemblées, préfabriquées)	Enduits à base de ciment	Facades - Extérieur	Négatif	/	Photo P40	/
P41	29/06/2021	Cloisons sèches (assemblées, préfabriquées)	Enduits à base de ciment	Facades - Extérieur	Négatif	/	Photo P41	/
P42	29/06/2021	Éléments associés à la toiture	goudron	Toiture - Extérieur	Négatif	/	Photo P42	/
P43	29/06/2021	Éléments associés à la toiture	isolant	Toiture - Extérieur	Négatif	/	Photo P43	/
P44	29/06/2021	Éléments associés à la	Pare vapeur	Toiture - Extérieur	Négatif	/	Photo P44	/

QUALICONSULT IMMOBILIER - RCS PARIS 490 676 293

4 allée de Vincennes 54500 VANDOEUVRE-LES-NANCY - Tel./Fax : 0383935983

Société par actions simplifiée au capital de 1 000 000 euros - R.C. VERSAILLES 490 676 293 - SIRET 490 676 293 00650 - APE 7120 B

Siège social : 1 bis rue du Petit Clamart - Vélizy Plus Bât E - 78140 VELIZY VILLACOUBLAY - Téléphone : 01.40.83.75.75 - Télécopie : 01.46.30.39.62 - N° TVA Intra-communautaire FR 56 490 676 293

Immeuble bâti concerné : **CROUS MONBOIS - LE HUBLLOT - 2 Rue Ludovic Beauchet - 54000 NANCY**

N° échantillon	Date du prélèvement	Composant de la construction	Partie du composant	Localisation du prélèvement	Présence d'amiante	Croquis n°	Photo n°	Avis / Interprétation
		toiture						

Immeuble bâti concerné : **CROUS MONBOIS - LE HUBLLOT - 2 Rue Ludovic Beauchet - 54000 NANCY**

ANNEXE 2 - PLANS ET CROQUIS

Immeuble bâti concerné : **CROUS MONBOIS - LE HUBLLOT - 2 Rue Ludovic Beauchet - 54000 NANCY**

[illegible]

PLANCHE DE REPERAGE USUEL

VUE en PLAN

Immeuble bâti concerné : **CROUS MONBOIS - LE HUBLOT - 2 Rue Ludovic Beauchet - 54000 NANCY**

[illegible]

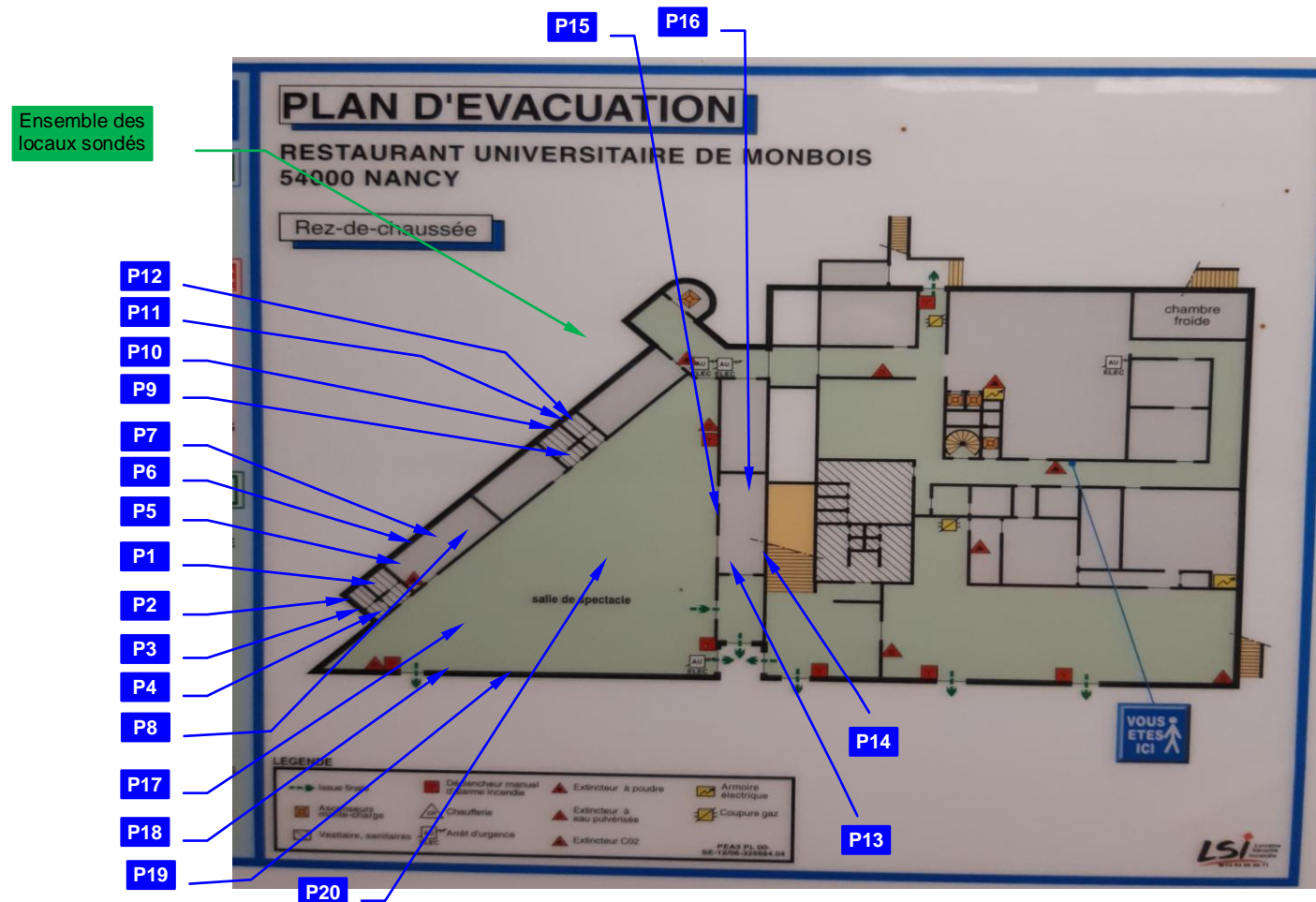
Immeuble bâti concerné : **CROUS MONBOIS - LE HUBLOT - 2 Rue Ludovic Beauchet - 54000 NANCY**

ANNEXE 3 - PHOTOS

Immeuble bâti concerné : **CROUS MONBOIS - LE HUBLLOT - 2 Rue Ludovic Beauchet - 54000 NANCY**

PRELEVEMENT : P1

Pièce ou Local	Wc 1 (Rdc)
Composant de la construction	Revêtements de sols
Partie du composant	Colles de carrelage

Présence d'amiante	Non
--------------------	------------

Plan N°	/
---------	---

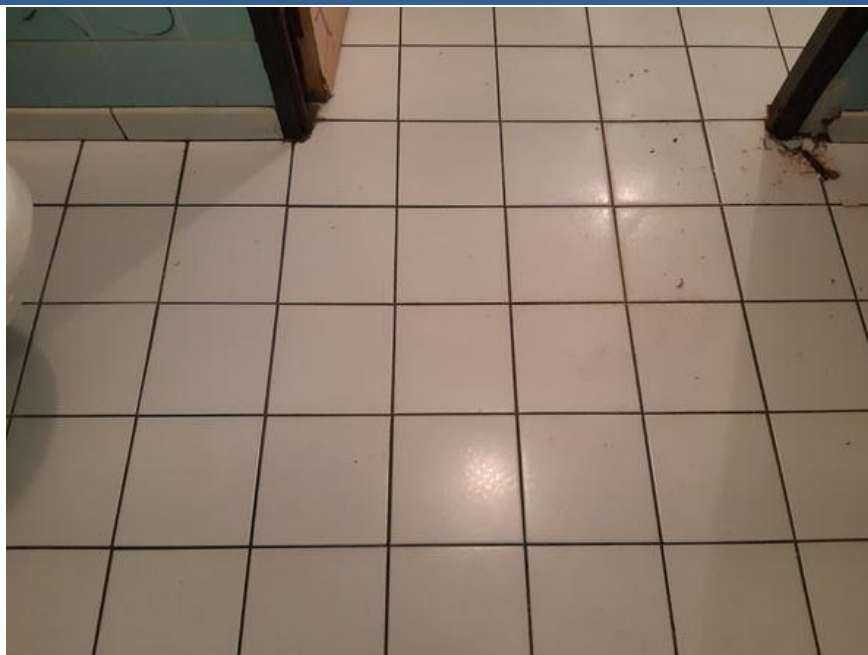

PRELEVEMENT : P2

Pièce ou Local	Wc 1 (Rdc)
Composant de la construction	Revêtements de murs, poteaux, cloisons, gaines, coffres
Partie du composant	Colles Plinthe

Présence d'amiante	Non
--------------------	------------

Plan N°	/
---------	---

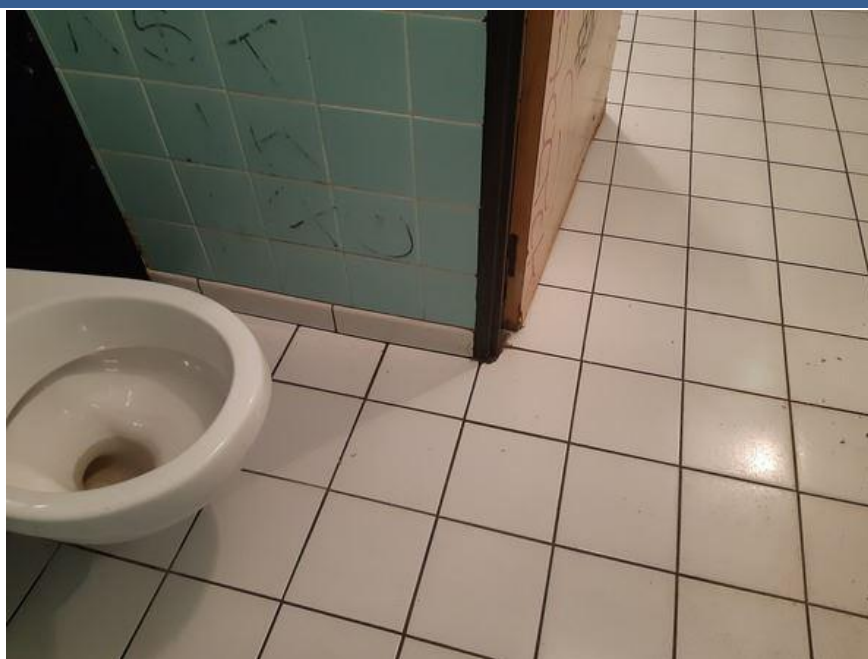

Immeuble bâti concerné : **CROUS MONBOIS - LE HUBLLOT - 2 Rue Ludovic Beauchet - 54000 NANCY**

PRELEVEMENT : P3

Pièce ou Local	Wc 1 (Rdc)
Composant de la construction	Revêtements de murs, poteaux, cloisons, gaines, coffres
Partie du composant	Colles Faïence
Présence d'amiante	Non
Plan N°	/



PRELEVEMENT : P4

Pièce ou Local	Wc 1 (Rdc)
Composant de la construction	Plafonds
Partie du composant	Enduits à base de plâtre
Présence d'amiante	Non
Plan N°	/

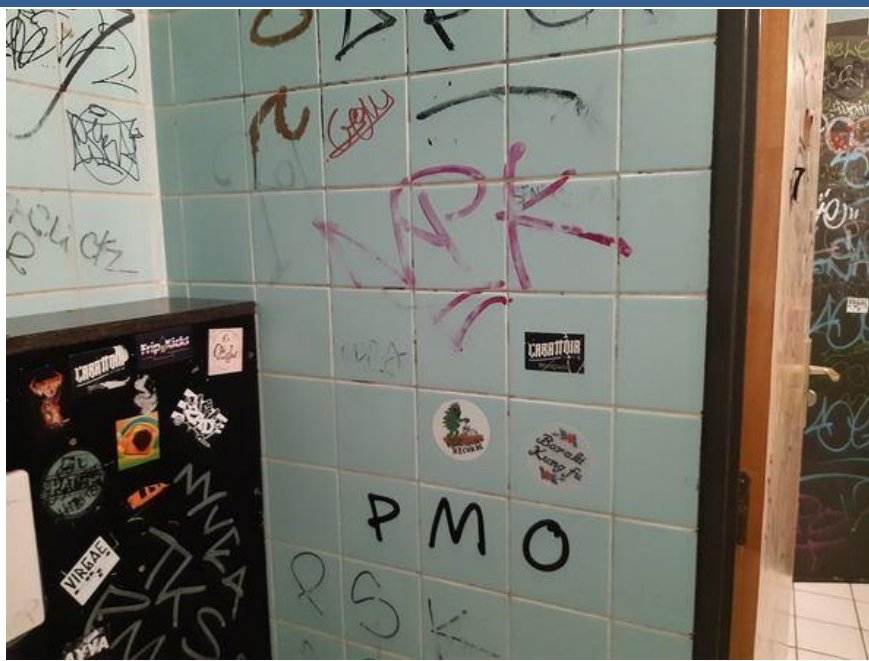

Immeuble bâti concerné : **CROUS MONBOIS - LE HUBLLOT - 2 Rue Ludovic Beauchet - 54000 NANCY**

PRELEVEMENT : P5

Pièce ou Local	Cellier (Rdc)
Composant de la construction	Revêtements de sols
Partie du composant	Ragréage

Présence d'amiante	Non
--------------------	------------

Plan N°	/
---------	---



PRELEVEMENT : P6

Pièce ou Local	Cellier (Rdc)
Composant de la construction	Cloisons sèches (assemblées, préfabriquées)
Partie du composant	Enduits à base de ciment

Présence d'amiante	Non
--------------------	------------

Plan N°	/
---------	---



Immeuble bâti concerné : **CROUS MONBOIS - LE HUBLLOT - 2 Rue Ludovic Beauchet - 54000 NANCY**

PRELEVEMENT : P7

Pièce ou Local	Cellier (Rdc)
Composant de la construction	Conduits de fluides (air, eau, vapeur, fumée, échappement, autres fluides)
Partie du composant	Calorifuges
Présence d'amiante	Non
Plan N°	/



PRELEVEMENT : P8

Pièce ou Local	Cellier (Rdc)
Composant de la construction	Gaines et coffres horizontaux
Partie du composant	Bandes
Présence d'amiante	Non
Plan N°	/



Immeuble bâti concerné : **CROUS MONBOIS - LE HUBLLOT - 2 Rue Ludovic Beauchet - 54000 NANCY**

PRELEVEMENT : P9

Pièce ou Local	Wc 2 (Rdc)
Composant de la construction	Revêtements de sols
Partie du composant	Colles de carrelage
Présence d'amiante	Non
Plan N°	/



PRELEVEMENT : P10

Pièce ou Local	Wc 2 (Rdc)
Composant de la construction	Revêtements de murs, poteaux, cloisons, gaines, coffres
Partie du composant	Colles Plinthe
Présence d'amiante	Non
Plan N°	/



Immeuble bâti concerné : **CROUS MONBOIS - LE HUBLLOT - 2 Rue Ludovic Beauchet - 54000 NANCY**

PRELEVEMENT : P11

Pièce ou Local	Wc 2 (Rdc)
Composant de la construction	Revêtements de murs, poteaux, cloisons, gaines, coffres
Partie du composant	Colles Faïence
Présence d'amiante	Non
Plan N°	/



PRELEVEMENT : P12

Pièce ou Local	Wc 2 (Rdc)
Composant de la construction	Faux plafonds
Partie du composant	Panneaux et plaques
Présence d'amiante	Non
Plan N°	/



Immeuble bâti concerné : **CROUS MONBOIS - LE HUBLLOT - 2 Rue Ludovic Beauchet - 54000 NANCY**

PRELEVEMENT : P13

Pièce ou Local	Salle de repos (Rdc)
Composant de la construction	Revêtements de sols
Partie du composant	Ragréage
Présence d'amiante	Non
Plan N°	/



PRELEVEMENT : P14

Pièce ou Local	Salle de repos (Rdc)
Composant de la construction	Cloisons sèches (assemblées, préfabriquées)
Partie du composant	Enduit à base de plâtre
Présence d'amiante	Non
Plan N°	/



Immeuble bâti concerné : **CROUS MONBOIS - LE HUBLLOT - 2 Rue Ludovic Beauchet - 54000 NANCY**

PRELEVEMENT : P15

Pièce ou Local	Salle de repos (Rdc)
Composant de la construction	Cloisons sèches (assemblées, préfabriquées)
Partie du composant	Enduits à base de ciment
Présence d'amiante	Non
Plan N°	/



PRELEVEMENT : P16

Pièce ou Local	Salle de repos (Rdc)
Composant de la construction	Plafonds
Partie du composant	Enduits à base de ciment
Présence d'amiante	Non
Plan N°	/



Immeuble bâti concerné : **CROUS MONBOIS - LE HUBLLOT - 2 Rue Ludovic Beauchet - 54000 NANCY**

PRELEVEMENT : P17

Pièce ou Local	Salle de concert (Rdc)	
Composant de la construction	Revêtements de sols	
Partie du composant	Ragréage	
Présence d'amiante	Non	
Plan N°	/	

PRELEVEMENT : P18

Pièce ou Local	Salle de concert (Rdc)	
Composant de la construction	Cloisons sèches (assemblées, préfabriquées)	
Partie du composant	Isolants acoustique	
Présence d'amiante	Non	
Plan N°	/	

Immeuble bâti concerné : **CROUS MONBOIS - LE HUBLLOT - 2 Rue Ludovic Beauchet - 54000 NANCY**

PRELEVEMENT : P19

Pièce ou Local	Salle de concert (Rdc)
Composant de la construction	Cloisons sèches (assemblées, préfabriquées)
Partie du composant	Enduits à base de ciment
Présence d'amiante	Non
Plan N°	/

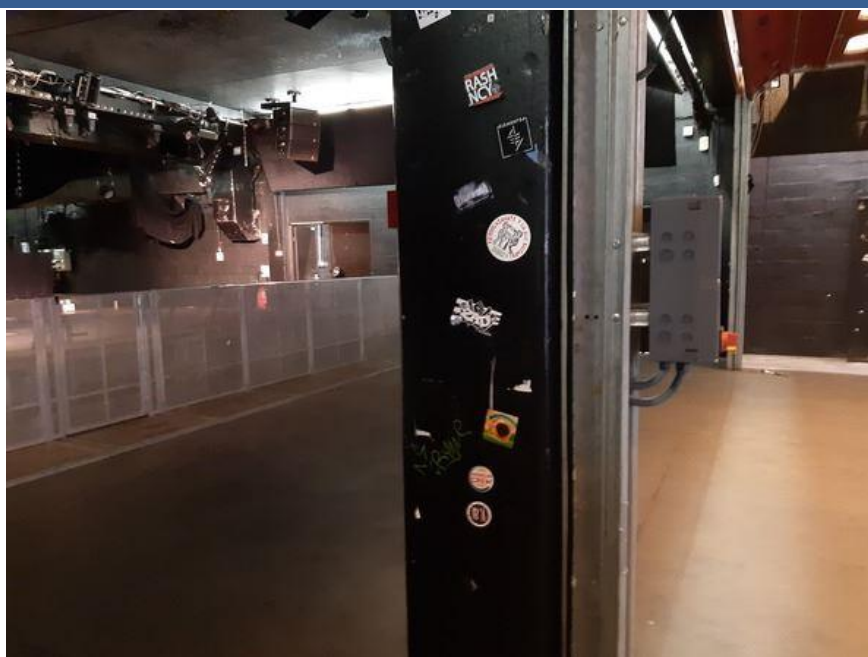

PRELEVEMENT : P20

Pièce ou Local	Salle de concert (Rdc)
Composant de la construction	Plafonds
Partie du composant	Enduits à base de ciment
Présence d'amiante	Non
Plan N°	/

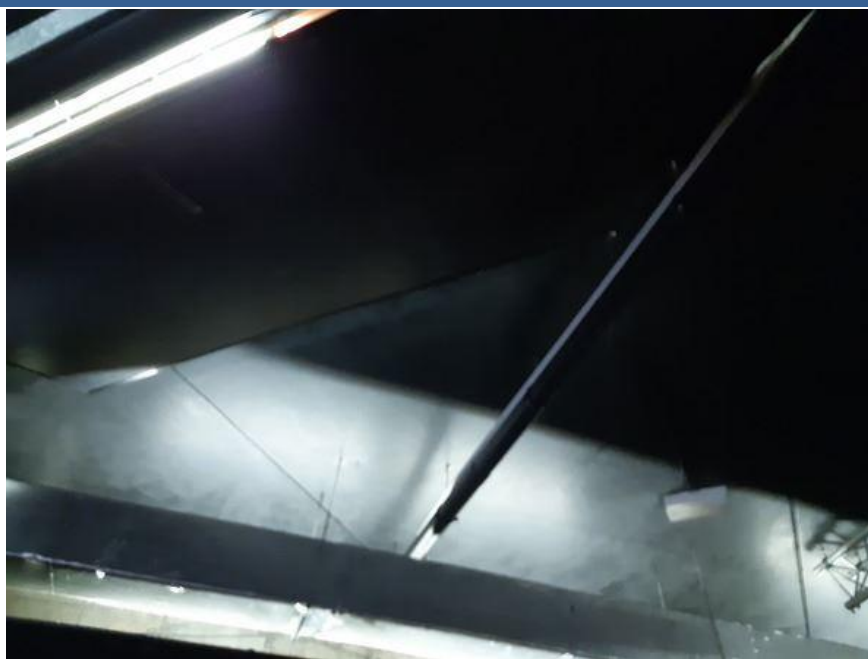

Immeuble bâti concerné : **CROUS MONBOIS - LE HUBLLOT - 2 Rue Ludovic Beauchet - 54000 NANCY**

PRELEVEMENT : P21

Pièce ou Local	Wc 1 (1er étage)
Composant de la construction	Revêtements de sols
Partie du composant	Colles de carrelage
Présence d'amiante	Non
Plan N°	/



PRELEVEMENT : P22

Pièce ou Local	Wc 1 (1er étage)
Composant de la construction	Revêtements de murs, poteaux, cloisons, gaines, coffres
Partie du composant	Colles Plinthe
Présence d'amiante	Non
Plan N°	/



Immeuble bâti concerné : **CROUS MONBOIS - LE HUBLLOT - 2 Rue Ludovic Beauchet - 54000 NANCY**

PRELEVEMENT : P23

Pièce ou Local	Wc 1 (1er étage)
Composant de la construction	Cloisons sèches (assemblées, préfabriquées)
Partie du composant	Enduit à base de plâtre
Présence d'amiante	Non
Plan N°	/



PRELEVEMENT : P24

Pièce ou Local	Wc 1 (1er étage)
Composant de la construction	Plafonds
Partie du composant	Enduits à base de plâtre
Présence d'amiante	Non
Plan N°	/



Immeuble bâti concerné : **CROUS MONBOIS - LE HUBLLOT - 2 Rue Ludovic Beauchet - 54000 NANCY**

PRELEVEMENT : P25

Pièce ou Local	Dégagement (1er étage)	
Composant de la construction	Cloisons sèches (assemblées, préfabriquées)	
Partie du composant	Enduits à base de ciment	
Présence d'amiante	Non	
Plan N°	/	

PRELEVEMENT : P26

Pièce ou Local	Dégagement (1er étage)	
Composant de la construction	Cloisons sèches (assemblées, préfabriquées)	
Partie du composant	Enduits à base de ciment	
Présence d'amiante	Non	
Plan N°	/	

Immeuble bâti concerné : **CROUS MONBOIS - LE HUBLLOT - 2 Rue Ludovic Beauchet - 54000 NANCY**

PRELEVEMENT : P27

Pièce ou Local	Dégagement (1er étage)
Composant de la construction	Façades lourdes y compris poteaux
Partie du composant	Colles et joints de carré de verre
Présence d'amiante	Non
Plan N°	/



PRELEVEMENT : P28

Pièce ou Local	Cuisine (1er étage)
Composant de la construction	Revêtements de sols
Partie du composant	Colles de carrelage
Présence d'amiante	Non
Plan N°	/



Immeuble bâti concerné : **CROUS MONBOIS - LE HUBLLOT - 2 Rue Ludovic Beauchet - 54000 NANCY**

PRELEVEMENT : P29

Pièce ou Local	Cuisine (1er étage)
Composant de la construction	Revêtements de murs, poteaux, cloisons, gaines, coffres
Partie du composant	Colles Plinthe
Présence d'amiante	Non
Plan N°	/



PRELEVEMENT : P30

Pièce ou Local	Cuisine (1er étage)
Composant de la construction	Revêtements de murs, poteaux, cloisons, gaines, coffres
Partie du composant	Colles Faïence
Présence d'amiante	Non
Plan N°	/



Immeuble bâti concerné : **CROUS MONBOIS - LE HUBLLOT - 2 Rue Ludovic Beauchet - 54000 NANCY**

PRELEVEMENT : P31

Pièce ou Local	Cuisine (1er étage)	
Composant de la construction	Cloisons sèches (assemblées, préfabriquées)	
Partie du composant	Enduit à base de plâtre	
Présence d'amiante	Non	
Plan N°	/	

PRELEVEMENT : P32

Pièce ou Local	Cuisine (1er étage)	
Composant de la construction	Plafonds	
Partie du composant	Enduits à base de ciment	
Présence d'amiante	Non	
Plan N°	/	

Immeuble bâti concerné : **CROUS MONBOIS - LE HUBLLOT - 2 Rue Ludovic Beauchet - 54000 NANCY**

PRELEVEMENT : P33

Pièce ou Local	Salle de repas (1er étage)	
Composant de la construction	Revêtements de sols	
Partie du composant	Lino+rag	
Présence d'amiante	Non	
Plan N°	/	

PRELEVEMENT : P34

Pièce ou Local	Salle de repas (1er étage)	
Composant de la construction	Cloisons sèches (assemblées, préfabriquées)	
Partie du composant	Isolant	
Présence d'amiante	Non	
Plan N°	/	

Immeuble bâti concerné : **CROUS MONBOIS - LE HUBLLOT - 2 Rue Ludovic Beauchet - 54000 NANCY**

PRELEVEMENT : P35

Pièce ou Local	Salle de repas (1er étage)	
Composant de la construction	Cloisons sèches (assemblées, préfabriquées)	
Partie du composant	Enduit à base de plâtre	
Présence d'amiante	Non	
Plan N°	/	

PRELEVEMENT : P36

Pièce ou Local	Salle de repas (1er étage)	
Composant de la construction	Plafonds	
Partie du composant	Enduits à base de plâtre	
Présence d'amiante	Non	
Plan N°	/	

Immeuble bâti concerné : **CROUS MONBOIS - LE HUBLLOT - 2 Rue Ludovic Beauchet - 54000 NANCY**

PRELEVEMENT : P37

Pièce ou Local : Salle de repas (1er étage)

Composant de la construction : Faux plafonds

Partie du composant : Panneaux et plaques

Présence d'amiante : **Non**

Plan N° : /

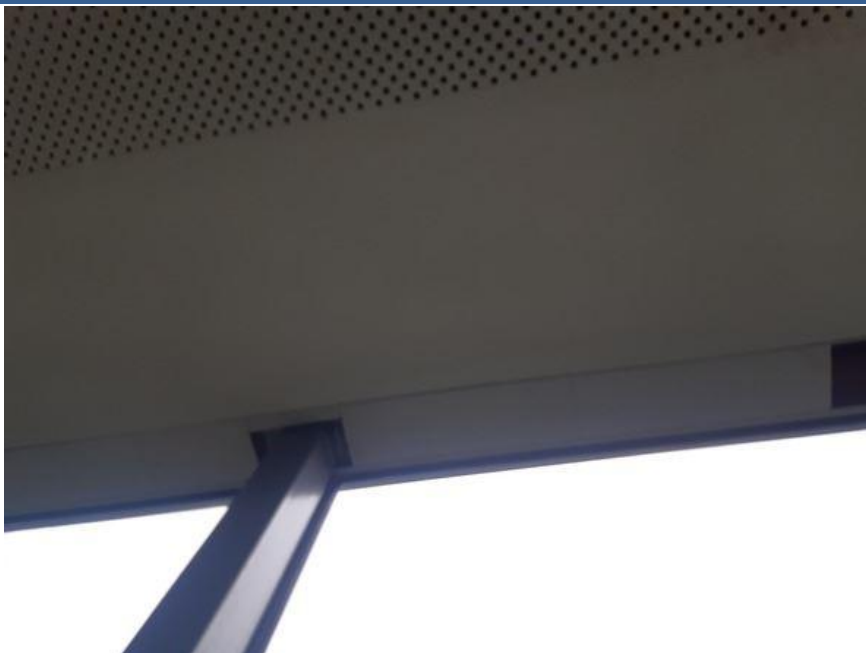

PRELEVEMENT : P38

Pièce ou Local : Salle de repas (1er étage)

Composant de la construction : Faux plafonds

Partie du composant : Pare vapeur

Présence d'amiante : **Non**

Plan N° : /

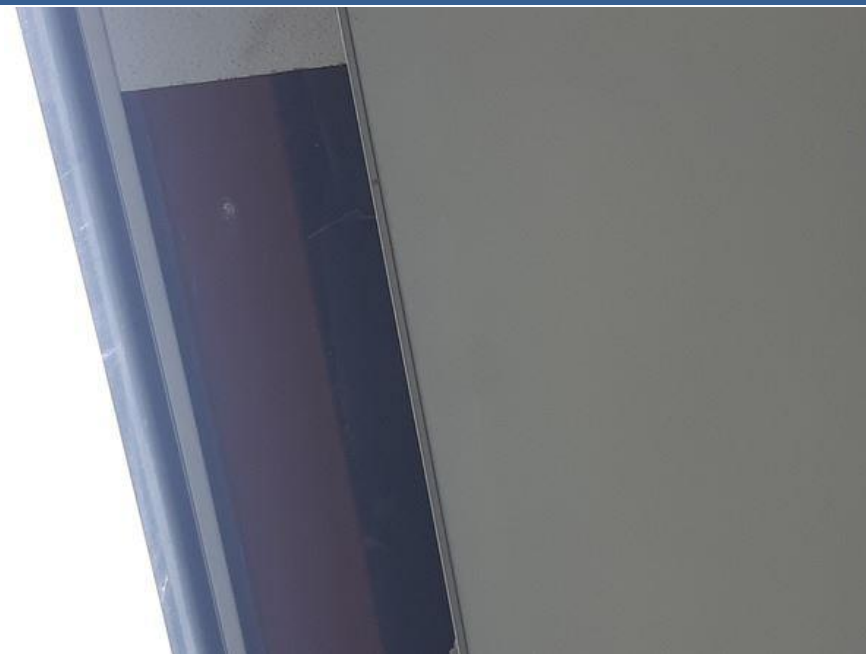

Immeuble bâti concerné : **CROUS MONBOIS - LE HUBLLOT - 2 Rue Ludovic Beauchet - 54000 NANCY**

PRELEVEMENT : P39

Pièce ou Local	Facades (Extérieur)
Composant de la construction	Revêtements de sols
Partie du composant	Ragréage
Présence d'amiante	Non
Plan N°	/

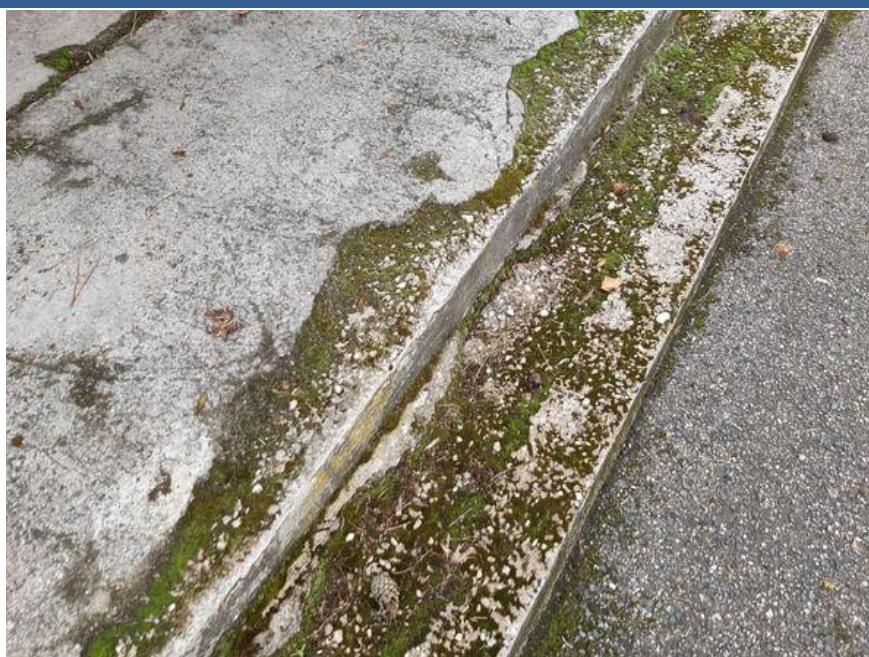

PRELEVEMENT : P40

Pièce ou Local	Facades (Extérieur)
Composant de la construction	Cloisons sèches (assemblées, préfabriquées)
Partie du composant	Enduits à base de ciment
Présence d'amiante	Non
Plan N°	/



Immeuble bâti concerné : **CROUS MONBOIS - LE HUBLLOT - 2 Rue Ludovic Beauchet - 54000 NANCY**

PRELEVEMENT : P41

Pièce ou Local	Facades (Extérieur)
Composant de la construction	Cloisons sèches (assemblées, préfabriquées)
Partie du composant	Enduits à base de ciment
Présence d'amiante	Non
Plan N°	/



PRELEVEMENT : P42

Pièce ou Local	Toiture (Extérieur)
Composant de la construction	Éléments associés à la toiture
Partie du composant	goudron
Présence d'amiante	Non
Plan N°	/



Immeuble bâti concerné : **CROUS MONBOIS - LE HUBLLOT - 2 Rue Ludovic Beauchet - 54000 NANCY**

PRELEVEMENT : P43

Pièce ou Local	Toiture (Extérieur)	
Composant de la construction	Éléments associés à la toiture	
Partie du composant	isolant	
Présence d'amiante	Non	
Plan N°	/	

PRELEVEMENT : P44

Pièce ou Local	Toiture (Extérieur)	
Composant de la construction	Éléments associés à la toiture	
Partie du composant	Pare vapeur	
Présence d'amiante	Non	
Plan N°	/	

Immeuble bâti concerné : **CROUS MONBOIS - LE HUBLOT - 2 Rue Ludovic Beauchet - 54000 NANCY**

ANNEXE 4 - PROCES VERBAUX DU LABORATOIRE

Immeuble bâti concerné : **CROUS MONBOIS - LE HUBLLOT - 2 Rue Ludovic Beauchet - 54000 NANCY**



3 rue Armand Herpin Lacroix
35000 RENNES
Tel : 02.99.35.41.41
Fax : 02.99.35.41.42
www.itga.fr

Accréditation n° 1-5967



Liste des sites et portées
disponibles sur www.cofrac.fr

L'accréditation du COFRAC atteste de la compétence des laboratoires pour les seuls essais couverts par l'accréditation qui sont identifiés par le symbole :

RAPPORT SYNTHÉTIQUE D'ANALYSE NUMÉRO IT1421-20650 EN DATE DU 08/07/2021
RECHERCHE ET IDENTIFICATION D'AMIANTE SUR PRELEVEMENT(S) DE MATERIAU(X)

*Ce rapport ne concerne que les échantillons soumis à l'analyse tels qu'ils ont été reçus au laboratoire.
Les informations fournies par le client sont simplement retranscrites et identifiées comme telles.*

Cliant : QUALICONSULT IMMOBILIER - NANCY 4 ALLEE DE VINCENNES 54500 VANDOEUVRE LES NANCY	Réf. Commande ITGA : IT1421-20650 Réf. Commande Client : 866076/P1
--	---

Prélèvement(s) : Reçu au laboratoire le : 06/07/2021

Préparation(s) : Effectuée de façon à être représentative de l'échantillon conformément à l'arrêté du 1er octobre 2019 :
ou - Pour une analyse au Microscope Optique à Lumière Polarisée (MOLP) : Prélèvement et montage adapté sur lame de microscopie
- Pour une analyse au Microscope Electronique à Transmission Analytique (META) en fonction de la nature de la prise d'essai :
(A) - Traitement mécanique en milieu aqueux (méthode interne : IT085 ou IT453)
(B) - Traitement chimique et mécanique au chloroforme (méthode interne : IT286)

Technique(s) : - Microscopie Optique à Lumière Polarisée (guide HSG 248 - Appendice 2) : Morphologie et critères optiques
Analytique(s) : La détection de fibres d'amiante optiquement observables est garantie si la teneur est supérieure ou égale à 0,1 % en masse.
ou - Microscopie Electronique à Transmission Analytique (parties pertinentes de la norme NF X 43-050) : Morphologie, EDX et
diffraction électronique
La détection de fibres d'amiante est garantie si la teneur est supérieure ou égale à 0,1 % en masse.

Résultat(s) :

Fraction analysée	Technique analytique (Méthode de préparation et date d'analyse)	Résultat / Variété d'amiante	Elements analytiques
Réf dossier client : 866076 - Amiante avant travaux - CROUS MONBOIS - LE HUBLLOT - 2 Rue Ludovic Beauchet - 54000 NANCY Réf échantillon client : P0001 - Colles de carrelage - Wc 1 (Rdc) / Revêtements de sols		Réf échantillon ITGA : IT152107-918 Description ITGA : Carrelage / Colle grise / Ragréage gris hétérogène / Joint cassant gris	
Carrelage	---	Non analysé	
* Colle grise non séparable + Ragréage gris hétérogène non séparable + Joint cassant gris	META (A) le 07/07/2021 Nombre de préparations : 1 Nombre de supports d'analyse : 2	Amiante non détecté (2) / -	Analyste : BIL (5)
Réf dossier client : 866076 - Amiante avant travaux - CROUS MONBOIS - LE HUBLLOT - 2 Rue Ludovic Beauchet - 54000 NANCY Réf échantillon client : P0002 - Colles Plinthe - Wc 1 (Rdc) / Revêtements de murs, poteaux, cloisons, gaines, coffres		Réf échantillon ITGA : IT152107-919 Description ITGA : Carrelage / Colle beige / Peinture / Joint cassant gris	
Carrelage	---	Non analysé	
* Colle beige + Peinture non séparable	META (A) le 07/07/2021 Nombre de préparations : 1 Nombre de supports d'analyse : 2	Amiante non détecté (2) / -	Analyste : BIL (5)
* Joint cassant gris	META (A) le 07/07/2021 Nombre de préparations : 1 Nombre de supports d'analyse : 2	Amiante non détecté (2) / -	Analyste : BIL

La reproduction de ce rapport n'est autorisée que sous sa forme intégrale ; ce rapport ne doit pas être reproduit partiellement sans l'approbation du laboratoire.

Sauf demande particulière et écrite du client, les échantillons sont conservés pendant 6 mois et les rapports pendant 10 ans.

DTA 164-01 rev 13

Page 1/10

Immeuble bâti concerné : **CROUS MONBOIS - LE HUBLLOT - 2 Rue Ludovic Beauchet - 54000 NANCY**

RAPPORT SYNTHÉTIQUE D'ANALYSE NUMÉRO IT1421-20650 EN DATE DU 08/07/2021
RECHERCHE ET IDENTIFICATION D'AMIANTE SUR PRELEVEMENT(S) DE MATERIAU(X)

Fraction analysée	Technique analytique (Méthode de préparation et date d'analyse)	Résultat / Variété d'amiante	Elements analytiques
Réf dossier client : 866076 - Amiante avant travaux - CROUS MONBOIS - LE HUBLLOT - 2 Rue Ludovic Beauchet - 54000 NANCY		Réf échantillon ITGA : IT152107-961	
Réf échantillon client : P0044 - Pare vapeur - Toiture (Extérieur) / Éléments associés à la toiture		Description ITGA : Matériau bitumineux noir avec couche fibreuse	
* Matériau bitumineux noir avec couche fibreuse	META (B) le 07/07/2021 Nombre de préparations : 1 Nombre de supports d'analyse : 2	Amiante non détecté (2) / -	Analyste : BIL

(1) Aucune fibre d'amiante n'a été détectée, l'échantillon objet de l'essai peut éventuellement renfermer une teneur en fibre d'amiante optiquement observable inférieure à la limite de détection. Pour être optiquement observable, une fibre doit avoir une largeur supérieure 0,2 micromètre (µm).

(2) Aucune fibre d'amiante n'a été détectée, l'échantillon objet de l'essai peut éventuellement renfermer une teneur en fibre d'amiante inférieure à la limite de détection.

(3) D'autres fibres minérales susceptibles d'être inhalées (dont la largeur est inférieure à 3 µm) ont été détectées. Ces fibres ont pu être différenciées de fibres d'amiante via les critères d'identification reportés dans les données analytiques (M : Morphologie / D : Diffraction électronique / A : Analyse EDX).

(4) Pour les couches réceptionnées en vrac et identifiées comme telles, la limite de détection est garantie uniquement sur la prise d'essai et non par couche.

(5) Pour les couches non-séparables et identifiées comme telles, la limite de détection est garantie sur la prise d'essai. La limite de détection est garantie sur chaque couche si la prise d'essai contient au plus 2 couches en quantité suffisante pour analyse.

Les couches formalisées en gras dans la description ITGA ont été identifiées par le laboratoire alors qu'elles n'avaient pas été distinguées par le client. Si les couches étaient susceptibles de contenir de l'amiante par nature elles ont fait l'objet d'une analyse.

Dans le cas d'une demande d'analyse de couche(s) spécifique(s), seules les couches non distinguables à l'œil nu par le client, ont été analysées.

Validé par : **Emma MIQUEU** Analyste



La reproduction de ce rapport n'est autorisée que sous sa forme intégrale ; ce rapport ne doit pas être reproduit partiellement sans l'approbation du laboratoire.

Sauf demande particulière et écrite du client, les échantillons sont conservés pendant 6 mois et les rapports pendant 10 ans.

DTA 164-01 rev 13

Page 10/10

Immeuble bâti concerné : **CROUS MONBOIS - LE HUBLOT - 2 Rue Ludovic Beauchet - 54000 NANCY**

RAPPORT SYNTHÉTIQUE D'ANALYSE NUMÉRO IT1421-20650 EN DATE DU 08/07/2021
RECHERCHE ET IDENTIFICATION D'AMIANTE SUR PRELEVEMENT(S) DE MATERIAU(X)

Fraction analysée	Technique analytique (Méthode de préparation et date d'analyse)	Résultat / Variété d'amiante	Elements analytiques
Réf dossier client : 866076 - Amiante avant travaux - CROUS MONBOIS - LE HUBLOT - 2 Rue Ludovic Beauchet - 54000 NANCY Réf échantillon client : P0003 - Colles Faïence - Wc 1 (Rdc) / Revêtements de murs, poteaux, cloisons, gaines, coffres			
		Réf échantillon ITGA : IT152107-920	
		Description ITGA : Peintures multiples en faible quantité / Carrelage / Colle beige	
* Peintures multiples en faible quantité + Colle beige	META (A) le 07/07/2021 Nombre de préparations : 1 Nombre de supports d'analyse : 2	Amiante non détecté (2) / -	Analyste : BIL
Carrelage	---	Non analysé	
Réf dossier client : 866076 - Amiante avant travaux - CROUS MONBOIS - LE HUBLOT - 2 Rue Ludovic Beauchet - 54000 NANCY Réf échantillon client : P0004 - Enduits à base de plâtre - Wc 1 (Rdc) / Plafonds			
		Réf échantillon ITGA : IT152107-921	
		Description ITGA : Peinture en vrac / Enduit plâtreux blanc en vrac	
* Peinture en vrac non séparable + Enduit plâtreux blanc en vrac non séparable	META (A) le 08/07/2021 Nombre de préparations : 1 Nombre de supports d'analyse : 2	Amiante non détecté (2) / -	Analyste : EWB (4)
Réf dossier client : 866076 - Amiante avant travaux - CROUS MONBOIS - LE HUBLOT - 2 Rue Ludovic Beauchet - 54000 NANCY Réf échantillon client : P0005 - Ragrée - Cellier (Rdc) / Revêtements de sols			
		Réf échantillon ITGA : IT152107-922	
		Description ITGA : Colle bitumineuse noire / Ragrée gris hétérogène	
Colle bitumineuse noire	---	Non analysé	
* Ragrée gris hétérogène	META (A) le 07/07/2021 Nombre de préparations : 1 Nombre de supports d'analyse : 2	Amiante non détecté (2) / -	Analyste : BIL
Réf dossier client : 866076 - Amiante avant travaux - CROUS MONBOIS - LE HUBLOT - 2 Rue Ludovic Beauchet - 54000 NANCY Réf échantillon client : P0006 - Enduits à base de ciment - Cellier (Rdc) / Cloisons sèches (assemblées, préfabriquées)			
		Réf échantillon ITGA : IT152107-923	
		Description ITGA : Peintures multiples en vrac / Enduit gris en vrac hétérogène	
* Peintures multiples en vrac non séparable + Enduit gris en vrac hétérogène non séparable	META (A) le 07/07/2021 Nombre de préparations : 1 Nombre de supports d'analyse : 2	Amiante non détecté (2) / -	Analyste : BIL (4)
Réf dossier client : 866076 - Amiante avant travaux - CROUS MONBOIS - LE HUBLOT - 2 Rue Ludovic Beauchet - 54000 NANCY Réf échantillon client : P0007 - Calorifuges - Cellier (Rdc) / Conduits de fluides (air, eau, vapeur, fumée, échappement, autres fluides)			
		Réf échantillon ITGA : IT152107-924	
		Description ITGA : Toile fibreuse blanche avec couche d'aluminium / Matériau fibreux jaune	
* Toile fibreuse blanche avec couche d'aluminium	MOLP le 07/07/2021 Nombre de préparations : 2 Nombre de supports d'analyse : 2	Amiante non détecté (1) / -	Analyste : FLD
* Matériau fibreux jaune	MOLP le 07/07/2021 Nombre de préparations : 2 Nombre de supports d'analyse : 2	Amiante non détecté (1) / -	Analyste : FLD

La reproduction de ce rapport n'est autorisée que sous sa forme intégrale ; ce rapport ne doit pas être reproduit partiellement sans l'approbation du laboratoire.

Sauf demande particulière et écrite du client, les échantillons sont conservés pendant 6 mois et les rapports pendant 10 ans.

DTA 164-01 rev 13

Page 2 / 10

Immeuble bâti concerné : **CROUS MONBOIS - LE HUBLOT - 2 Rue Ludovic Beauchet - 54000 NANCY**

RAPPORT SYNTHÉTIQUE D'ANALYSE NUMÉRO IT1421-20650 EN DATE DU 08/07/2021
RECHERCHE ET IDENTIFICATION D'AMIANTE SUR PRELEVEMENT(S) DE MATERIAU(X)

Fraction analysée	Technique analytique (Méthode de préparation et date d'analyse)	Résultat / Variété d'amiante	Elements analytiques
Réf dossier client : 866076 - Amiante avant travaux - CROUS MONBOIS - LE HUBLOT - 2 Rue Ludovic Beauchet - 54000 NANCY Réf échantillon client : P0008 - Bandes - Cellier (Rdc) / Gaines et coffres horizontaux Réf échantillon ITGA : IT152107-925 Description ITGA : Matériau en aluminium / Colle polymère jaune			
Matériau en aluminium	---	Non analysé	
* Colle polymère jaune	META (B) le 08/07/2021 Nombre de préparations : 2 Nombre de supports d'analyse : 4	Amiante non détecté (2) / -	Analyste : TLP
Réf dossier client : 866076 - Amiante avant travaux - CROUS MONBOIS - LE HUBLOT - 2 Rue Ludovic Beauchet - 54000 NANCY Réf échantillon client : P0009 - Colles de carrelage - Wc 2 (Rdc) / Revêtements de sols Réf échantillon ITGA : IT152107-926 Description ITGA : Carrelage / Colle grise			
Carrelage	---	Non analysé	
* Colle grise	META (A) le 07/07/2021 Nombre de préparations : 1 Nombre de supports d'analyse : 2	Amiante non détecté (2) / -	Analyste : BIL
Réf dossier client : 866076 - Amiante avant travaux - CROUS MONBOIS - LE HUBLOT - 2 Rue Ludovic Beauchet - 54000 NANCY Réf échantillon client : P0010 - Colles Plinthe - Wc 2 (Rdc) / Revêtements de murs, poteaux, cloisons, gaines, coffres Réf échantillon ITGA : IT152107-927 Description ITGA : Carrelage / Colle blanche / Peinture			
Carrelage	---	Non analysé	
* Colle blanche + Peinture non séparable	META (A) le 07/07/2021 Nombre de préparations : 1 Nombre de supports d'analyse : 2	Amiante non détecté (2) / -	Analyste : BIL (5)
Réf dossier client : 866076 - Amiante avant travaux - CROUS MONBOIS - LE HUBLOT - 2 Rue Ludovic Beauchet - 54000 NANCY Réf échantillon client : P0011 - Colles Faïence - Wc 2 (Rdc) / Revêtements de murs, poteaux, cloisons, gaines, coffres Réf échantillon ITGA : IT152107-928 Description ITGA : Carrelage / Colle grise en faible quantité / Matériau gris en faible quantité hétérogène			
Carrelage	---	Non analysé	
* Colle grise en faible quantité non séparable + Matériau gris en faible quantité hétérogène non séparable	META (A) le 07/07/2021 Nombre de préparations : 1 Nombre de supports d'analyse : 2	Amiante non détecté (2) / -	Analyste : BIL (5)
Réf dossier client : 866076 - Amiante avant travaux - CROUS MONBOIS - LE HUBLOT - 2 Rue Ludovic Beauchet - 54000 NANCY Réf échantillon client : P0012 - Panneaux et plaques - Wc 2 (Rdc) / Faux plafonds Réf échantillon ITGA : IT152107-929 Description ITGA : Enduit blanc / Matériau fibreux beige			
* Enduit blanc non séparable + Matériau fibreux beige	MOLP + META (A) le 08/07/2021 Nombre de préparations : 3 Nombre de supports d'analyse : 4	Amiante non détecté (2) / -	Analyste : EWB (5)

La reproduction de ce rapport n'est autorisée que sous sa forme intégrale ; ce rapport ne doit pas être reproduit partiellement sans l'approbation du laboratoire.

Sauf demande particulière et écrite du client, les échantillons sont conservés pendant 6 mois et les rapports pendant 10 ans.

DTA 164-01 rev 13

Page 3 / 10

Immeuble bâti concerné : **CROUS MONBOIS - LE HUBLOT - 2 Rue Ludovic Beauchet - 54000 NANCY**

RAPPORT SYNTHÉTIQUE D'ANALYSE NUMÉRO IT1421-20650 EN DATE DU 08/07/2021
RECHERCHE ET IDENTIFICATION D'AMIANTE SUR PRELEVEMENT(S) DE MATERIAU(X)

Fraction analysée	Technique analytique (Méthode de préparation et date d'analyse)	Résultat / Variété d'amiante	Elements analytiques
Réf dossier client : 866076 - Amiante avant travaux - CROUS MONBOIS - LE HUBLOT - 2 Rue Ludovic Beauchet - 54000 NANCY Réf échantillon client : P0013 - Ragrée - Salle de repos (Rdc)/ Revêtements de sols		Réf échantillon ITGA : IT152107-930 Description ITGA : Peinture en faible quantité / Ragrée gris hétérogène	
Peinture en faible quantité	---	Non analysé	
✱ Ragrée gris hétérogène	META (A) le 07/07/2021 Nombre de préparations : 1 Nombre de supports d'analyse : 2	Amiante non détecté (2) / -	Analyste : BIL.
Réf dossier client : 866076 - Amiante avant travaux - CROUS MONBOIS - LE HUBLOT - 2 Rue Ludovic Beauchet - 54000 NANCY Réf échantillon client : P0014 - Enduit à base de plâtre - Salle de repos (Rdc)/ Cloisons sèches (assemblées, préfabriquées)		Réf échantillon ITGA : IT152107-931 Description ITGA : Peinture en vrac / Enduit plâtreux blanc en vrac avec couche cartonnée	
✱ Peinture en vrac non séparable + Enduit plâtreux blanc en vrac avec couche cartonnée non séparable	META (A) le 08/07/2021 Nombre de préparations : 1 Nombre de supports d'analyse : 2	Amiante non détecté (2) / -	Analyste : EWB (4)
Réf dossier client : 866076 - Amiante avant travaux - CROUS MONBOIS - LE HUBLOT - 2 Rue Ludovic Beauchet - 54000 NANCY Réf échantillon client : P0015 - Enduits à base de ciment - Salle de repos (Rdc)/ Cloisons sèches (assemblées, préfabriquées)		Réf échantillon ITGA : IT152107-932 Description ITGA : Peintures multiples en vrac / Enduit gris en vrac hétérogène / Matériau plâtreux blanc avec couche cartonnée	
✱ Peintures multiples en vrac non séparable + Enduit gris en vrac hétérogène non séparable + Matériau plâtreux blanc avec couche cartonnée non séparable	META (A) le 07/07/2021 Nombre de préparations : 1 Nombre de supports d'analyse : 2	Amiante non détecté (2) / -	Analyste : BIL. (4)
Réf dossier client : 866076 - Amiante avant travaux - CROUS MONBOIS - LE HUBLOT - 2 Rue Ludovic Beauchet - 54000 NANCY Réf échantillon client : P0016 - Enduits à base de ciment - Salle de repos (Rdc)/ Plafonds		Réf échantillon ITGA : IT152107-933 Description ITGA : Peinture en vrac / Enduit gris en vrac hétérogène	
✱ Peinture en vrac non séparable + Enduit gris en vrac hétérogène non séparable	META (A) le 07/07/2021 Nombre de préparations : 1 Nombre de supports d'analyse : 2	Amiante non détecté (2) / -	Analyste : BIL. (4)
Réf dossier client : 866076 - Amiante avant travaux - CROUS MONBOIS - LE HUBLOT - 2 Rue Ludovic Beauchet - 54000 NANCY Réf échantillon client : P0017 - Ragrée - Salle de concert (Rdc)/ Revêtements de sols		Réf échantillon ITGA : IT152107-934 Description ITGA : Ragrée gris hétérogène	
✱ Ragrée gris hétérogène	META (A) le 07/07/2021 Nombre de préparations : 1 Nombre de supports d'analyse : 2	Amiante non détecté (2) / -	Analyste : BIL.

La reproduction de ce rapport n'est autorisée que sous sa forme intégrale ; ce rapport ne doit pas être reproduit partiellement sans l'approbation du laboratoire.

Sauf demande particulière et écrite du client, les échantillons sont conservés pendant 6 mois et les rapports pendant 10 ans.

DTA 164-01 rev 13

Page 4 / 10

Immeuble bâti concerné : **CROUS MONBOIS - LE HUBLOT - 2 Rue Ludovic Beauchet - 54000 NANCY**

RAPPORT SYNTHÉTIQUE D'ANALYSE NUMÉRO IT1421-20650 EN DATE DU 08/07/2021
RECHERCHE ET IDENTIFICATION D'AMIANTE SUR PRELEVEMENT(S) DE MATERIAU(X)

Fraction analysée	Technique analytique (Méthode de préparation et date d'analyse)	Résultat / Variété d'amiante	Elements analytiques
Réf dossier client : 866076 - Amiante avant travaux - CROUS MONBOIS - LE HUBLOT - 2 Rue Ludovic Beauchet - 54000 NANCY Réf échantillon client : P0018 - Isolants acoustique - Salle de concert (Rdc)/ Cloisons sèches (assemblées, préfabriquées)			
		Réf échantillon ITGA : IT152107-935	
		Description ITGA : Matériau fibreux noir avec couche fibreuse	
<p>✱ Matériau fibreux noir avec couche fibreuse</p>	<p>MOLP le 07/07/2021 Nombre de préparations : 2 Nombre de supports d'analyse : 2</p>	Amiante non détecté (1) / -	Analyste : FLD
Réf dossier client : 866076 - Amiante avant travaux - CROUS MONBOIS - LE HUBLOT - 2 Rue Ludovic Beauchet - 54000 NANCY Réf échantillon client : P0019 - Enduits à base de ciment - Salle de concert (Rdc)/ Cloisons sèches (assemblées, préfabriquées)			
		Réf échantillon ITGA : IT152107-936	
		Description ITGA : Peintures multiples en vrac / Enduit gris en vrac hétérogène	
<p>✱ Peintures multiples en vrac non séparable + Enduit gris en vrac hétérogène non séparable</p>	<p>META (A) le 07/07/2021 Nombre de préparations : 1 Nombre de supports d'analyse : 2</p>	Amiante non détecté (2) / -	Analyste : BIL (4)
Réf dossier client : 866076 - Amiante avant travaux - CROUS MONBOIS - LE HUBLOT - 2 Rue Ludovic Beauchet - 54000 NANCY Réf échantillon client : P0020 - Enduits à base de ciment - Salle de concert (Rdc)/ Plafonds			
		Réf échantillon ITGA : IT152107-937	
		Description ITGA : Peintures multiples en vrac / Enduit gris en vrac hétérogène	
<p>✱ Peintures multiples en vrac non séparable + Enduit gris en vrac hétérogène non séparable</p>	<p>META (A) le 07/07/2021 Nombre de préparations : 1 Nombre de supports d'analyse : 2</p>	Amiante non détecté (2) / -	Analyste : BIL (4)
Réf dossier client : 866076 - Amiante avant travaux - CROUS MONBOIS - LE HUBLOT - 2 Rue Ludovic Beauchet - 54000 NANCY Réf échantillon client : P0021 - Colles de carrelage - Wc 1 (1er étage)/ Revêtements de sols			
		Réf échantillon ITGA : IT152107-938	
		Description ITGA : Carrelage / Colle beige / Joint cassant gris	
Carrelage	---	Non analysé	
<p>✱ Colle beige + Joint cassant gris</p>	<p>META (A) le 07/07/2021 Nombre de préparations : 1 Nombre de supports d'analyse : 2</p>	Amiante non détecté (2) / -	Analyste : BIL
Réf dossier client : 866076 - Amiante avant travaux - CROUS MONBOIS - LE HUBLOT - 2 Rue Ludovic Beauchet - 54000 NANCY Réf échantillon client : P0022 - Colles Plinthe - Wc 1 (1er étage)/ Revêtements de murs, poteaux, cloisons, gaines, coffres			
		Réf échantillon ITGA : IT152107-939	
		Description ITGA : Carrelage / Colle grise / Peinture / Couche plâtrée blanche / Joint cassant gris	
Carrelage + Peinture non séparable + Couche plâtrée blanche + Joint cassant gris	---	Non analysé	
<p>✱ Colle grise</p>	<p>META (A) le 07/07/2021 Nombre de préparations : 1 Nombre de supports d'analyse : 2</p>	Amiante non détecté (2) / -	Analyste : BIL

La reproduction de ce rapport n'est autorisée que sous sa forme intégrale ; ce rapport ne doit pas être reproduit partiellement sans l'approbation du laboratoire.

Sauf demande particulière et écrite du client, les échantillons sont conservés pendant 6 mois et les rapports pendant 10 ans.

DTA 164-01 rev 13

Page 5/10

Immeuble bâti concerné : **CROUS MONBOIS - LE HUBLOT - 2 Rue Ludovic Beauchet - 54000 NANCY**

RAPPORT SYNTHÉTIQUE D'ANALYSE NUMÉRO IT1421-20650 EN DATE DU 08/07/2021
RECHERCHE ET IDENTIFICATION D'AMIANTE SUR PRELEVEMENT(S) DE MATERIAU(X)

Fraction analysée	Technique analytique (Méthode de préparation et date d'analyse)	Résultat / Variété d'amiante	Elements analytiques
Réf dossier client : 866076 - Amiante avant travaux - CROUS MONBOIS - LE HUBLOT - 2 Rue Ludovic Beauchet - 54000 NANCY		Réf échantillon ITGA : IT152107-940	
Réf échantillon client : P0023 - Enduit à base de plâtre - Wc 1 (1er étage) / Cloisons sèches (assemblées, préfabriquées)		Description ITGA : Peinture / Enduit plâtreux bleu	
* Peinture non séparable + Enduit plâtreux bleu	META (A) le 07/07/2021 Nombre de préparations : 1 Nombre de supports d'analyse : 2	Amiante non détecté (2) / -	Analyste : BIL (5)
Réf dossier client : 866076 - Amiante avant travaux - CROUS MONBOIS - LE HUBLOT - 2 Rue Ludovic Beauchet - 54000 NANCY		Réf échantillon ITGA : IT152107-941	
Réf échantillon client : P0024 - Enduits à base de plâtre - Wc 1 (1er étage) / Plafonds		Description ITGA : Peinture en vrac / Enduit plâtreux blanc en vrac	
* Peinture en vrac non séparable + Enduit plâtreux blanc en vrac non séparable	META (A) le 08/07/2021 Nombre de préparations : 1 Nombre de supports d'analyse : 2	Amiante non détecté (2) / -	Analyste : EWB (4)
Réf dossier client : 866076 - Amiante avant travaux - CROUS MONBOIS - LE HUBLOT - 2 Rue Ludovic Beauchet - 54000 NANCY		Réf échantillon ITGA : IT152107-942	
Réf échantillon client : P0025 - Enduits à base de ciment - Dégagement (1er étage) / Cloisons sèches (assemblées, préfabriquées)		Description ITGA : Peinture / Enduit compact gris hétérogène	
* Peinture non séparable + Enduit compact gris hétérogène non séparable	META (A) le 07/07/2021 Nombre de préparations : 1 Nombre de supports d'analyse : 2	Amiante non détecté (2) / -	Analyste : BIL (5)
Réf dossier client : 866076 - Amiante avant travaux - CROUS MONBOIS - LE HUBLOT - 2 Rue Ludovic Beauchet - 54000 NANCY		Réf échantillon ITGA : IT152107-943	
Réf échantillon client : P0026 - Enduits à base de ciment - Dégagement (1er étage) / Cloisons sèches (assemblées, préfabriquées)		Description ITGA : Enduit gris en vrac hétérogène	
* Enduit gris en vrac hétérogène	META (A) le 07/07/2021 Nombre de préparations : 1 Nombre de supports d'analyse : 2	Amiante non détecté (2) / -	Analyste : BIL (4)
Réf dossier client : 866076 - Amiante avant travaux - CROUS MONBOIS - LE HUBLOT - 2 Rue Ludovic Beauchet - 54000 NANCY		Réf échantillon ITGA : IT152107-944	
Réf échantillon client : P0027 - Colles et joints de carré de verre - Dégagement (1er étage) / Façades lourdes y compris poteaux		Description ITGA : Matériau blanc en vrac / Matériau gris en vrac hétérogène	
* Matériau blanc en vrac non séparable + Matériau gris en vrac hétérogène non séparable	META (A) le 07/07/2021 Nombre de préparations : 1 Nombre de supports d'analyse : 2	Amiante non détecté (2) / -	Analyste : BIL (4)

La reproduction de ce rapport n'est autorisée que sous sa forme intégrale ; ce rapport ne doit pas être reproduit partiellement sans l'approbation du laboratoire.

Sauf demande particulière et écrite du client, les échantillons sont conservés pendant 6 mois et les rapports pendant 10 ans.

DTA 164-01 rev 13

Page 6 / 10

Immeuble bâti concerné : **CROUS MONBOIS - LE HUBLOT - 2 Rue Ludovic Beauchet - 54000 NANCY**

RAPPORT SYNTHÉTIQUE D'ANALYSE NUMÉRO IT1421-20650 EN DATE DU 08/07/2021
RECHERCHE ET IDENTIFICATION D'AMIANTE SUR PRELEVEMENT(S) DE MATERIAU(X)

Fraction analysée	Technique analytique (Méthode de préparation et date d'analyse)	Résultat / Variété d'amiante	Elements analytiques
Réf dossier client : 866076 - Amiante avant travaux - CROUS MONBOIS - LE HUBLOT - 2 Rue Ludovic Beauchet - 54000 NANCY		Réf échantillon ITGA : IT152107-945	
Réf échantillon client : P0028 - Colles de carrelage - Cuisine (1er étage) / Revêtements de sols		Description ITGA : Carrelage / Colle grise	
Carrelage	---	Non analysé	
* Colle grise	META (A) le 07/07/2021 Nombre de préparations : 1 Nombre de supports d'analyse : 2	Amiante non détecté (2) / -	Autres fibres inhalables distinguées par M. (3) Analyste : BIL
Réf dossier client : 866076 - Amiante avant travaux - CROUS MONBOIS - LE HUBLOT - 2 Rue Ludovic Beauchet - 54000 NANCY		Réf échantillon ITGA : IT152107-946	
Réf échantillon client : P0029 - Colles Plinthe - Cuisine (1er étage) / Revêtements de murs, poteaux, cloisons, gaines, coffres		Description ITGA : Carrelage / Colle grise en faible quantité hétérogène / Joint cassant gris	
Carrelage	---	Non analysé	
* Colle grise en faible quantité hétérogène + Joint cassant gris	META (A) le 08/07/2021 Nombre de préparations : 1 Nombre de supports d'analyse : 2	Amiante non détecté (2) / -	Analyste : EWB
Réf dossier client : 866076 - Amiante avant travaux - CROUS MONBOIS - LE HUBLOT - 2 Rue Ludovic Beauchet - 54000 NANCY		Réf échantillon ITGA : IT152107-947	
Réf échantillon client : P0030 - Colles Faïence - Cuisine (1er étage) / Revêtements de murs, poteaux, cloisons, gaines, coffres		Description ITGA : Carrelage / Colle grise en vrac / Peinture en vrac / Couche plâtruse blanche en faible quantité en vrac	
Carrelage	---	Non analysé	
* Colle grise en vrac non séparable + Peinture en vrac non séparable + Couche plâtruse blanche en faible quantité en vrac non séparable	META (A) le 07/07/2021 Nombre de préparations : 1 Nombre de supports d'analyse : 2	Amiante non détecté (2) / -	Analyste : BIL (4)
Réf dossier client : 866076 - Amiante avant travaux - CROUS MONBOIS - LE HUBLOT - 2 Rue Ludovic Beauchet - 54000 NANCY		Réf échantillon ITGA : IT152107-948	
Réf échantillon client : P0031 - Enduit à base de plâtre - Cuisine (1er étage) / Cloisons sèches (assemblées, préfabriquées)		Description ITGA : Peinture en vrac / Enduit gris en vrac hétérogène	
* Peinture en vrac non séparable + Enduit gris en vrac hétérogène non séparable	META (A) le 07/07/2021 Nombre de préparations : 1 Nombre de supports d'analyse : 2	Amiante non détecté (2) / -	Analyste : BIL (4)
Réf dossier client : 866076 - Amiante avant travaux - CROUS MONBOIS - LE HUBLOT - 2 Rue Ludovic Beauchet - 54000 NANCY		Réf échantillon ITGA : IT152107-949	
Réf échantillon client : P0032 - Enduits à base de ciment - Cuisine (1er étage) / Plafonds		Description ITGA : Peinture en vrac / Enduit plâtreux blanc en vrac	
* Peinture en vrac non séparable + Enduit plâtreux blanc en vrac non séparable	META (A) le 08/07/2021 Nombre de préparations : 1 Nombre de supports d'analyse : 2	Amiante non détecté (2) / -	Analyste : EWB (4)

La reproduction de ce rapport n'est autorisée que sous sa forme intégrale ; ce rapport ne doit pas être reproduit partiellement sans l'approbation du laboratoire.

Sauf demande particulière et écrite du client, les échantillons sont conservés pendant 6 mois et les rapports pendant 10 ans.

DTA 164-01 rev 13

Page 7/10

Immeuble bâti concerné : **CROUS MONBOIS - LE HUBLOT - 2 Rue Ludovic Beauchet - 54000 NANCY**

RAPPORT SYNTHÉTIQUE D'ANALYSE NUMÉRO IT1421-20650 EN DATE DU 08/07/2021
RECHERCHE ET IDENTIFICATION D'AMIANTE SUR PRELEVEMENT(S) DE MATERIAU(X)

Fraction analysée	Technique analytique (Méthode de préparation et date d'analyse)	Résultat / Variété d'amiante	Elements analytiques
Réf dossier client : 866076 - Amiante avant travaux - CROUS MONBOIS - LE HUBLOT - 2 Rue Ludovic Beauchet - 54000 NANCY Réf échantillon client : P0033 - Lino+rag - Salle de repas (1er étage)/ Revêtements de sols Réf échantillon ITGA : IT152107-950 Description ITGA : Revêtement souple vert / Colle polymère jaune / Peinture / Ragrée gris en faible quantité			
<p>★ Revêtement souple vert + Colle polymère jaune non séparable + Peinture non séparable + Ragrée gris en faible quantité non séparable</p>	<p>META (A) le 08/07/2021 Nombre de préparations : 1 Nombre de supports d'analyse : 2</p>	Amiante non détecté (2)/ -	Analyste : EWB (5)
Réf dossier client : 866076 - Amiante avant travaux - CROUS MONBOIS - LE HUBLOT - 2 Rue Ludovic Beauchet - 54000 NANCY Réf échantillon client : P0034 - Isolant - Salle de repas (1er étage)/ Cloisons sèches (assemblées, préfabriquées) Réf échantillon ITGA : IT152107-951 Description ITGA : Matériau fibreux jaune			
<p>★ Matériau fibreux jaune</p>	<p>MOLP le 07/07/2021 Nombre de préparations : 2 Nombre de supports d'analyse : 2</p>	Amiante non détecté (1)/ -	Analyste : FLD
Réf dossier client : 866076 - Amiante avant travaux - CROUS MONBOIS - LE HUBLOT - 2 Rue Ludovic Beauchet - 54000 NANCY Réf échantillon client : P0035 - Enduit à base de plâtre - Salle de repas (1er étage)/ Cloisons sèches (assemblées, préfabriquées) Réf échantillon ITGA : IT152107-952 Description ITGA : Enduit gris en vrac hétérogène			
<p>★ Enduit gris en vrac hétérogène</p>	<p>META (A) le 08/07/2021 Nombre de préparations : 1 Nombre de supports d'analyse : 2</p>	Amiante non détecté (2)/ -	Analyste : EWB (4)
Réf dossier client : 866076 - Amiante avant travaux - CROUS MONBOIS - LE HUBLOT - 2 Rue Ludovic Beauchet - 54000 NANCY Réf échantillon client : P0036 - Enduits à base de plâtre - Salle de repas (1er étage)/ Plafonds Réf échantillon ITGA : IT152107-953 Description ITGA : Peinture en vrac / Enduit plâtreux blanc en vrac			
<p>★ Peinture en vrac non séparable + Enduit plâtreux blanc en vrac non séparable</p>	<p>META (A) le 08/07/2021 Nombre de préparations : 1 Nombre de supports d'analyse : 2</p>	Amiante non détecté (2)/ -	Analyste : EWB (4)
Réf dossier client : 866076 - Amiante avant travaux - CROUS MONBOIS - LE HUBLOT - 2 Rue Ludovic Beauchet - 54000 NANCY Réf échantillon client : P0037 - Panneaux et plaques - Salle de repas (1er étage)/ Faux plafonds Réf échantillon ITGA : IT152107-954 Description ITGA : Enduit blanc / Matériau fibreux beige			
<p>★ Enduit blanc non séparable + Matériau fibreux beige</p>	<p>MOLP + META (A) le 08/07/2021 Nombre de préparations : 4 Nombre de supports d'analyse : 6</p>	Amiante non détecté (2)/ -	Analyste : EWB (5)

La reproduction de ce rapport n'est autorisée que sous sa forme intégrale ; ce rapport ne doit pas être reproduit partiellement sans l'approbation du laboratoire.

Sauf demande particulière et écrite du client, les échantillons sont conservés pendant 6 mois et les rapports pendant 10 ans.

DTA 164-01 rev 13

Page 8/10

Immeuble bâti concerné : **CROUS MONBOIS - LE HUBLOT - 2 Rue Ludovic Beauchet - 54000 NANCY**

RAPPORT SYNTHÉTIQUE D'ANALYSE NUMÉRO IT1421-20650 EN DATE DU 08/07/2021
RECHERCHE ET IDENTIFICATION D'AMIANTE SUR PRELEVEMENT(S) DE MATERIAU(X)

Fraction analysée	Technique analytique (Méthode de préparation et date d'analyse)	Résultat / Variété d'amiante	Elements analytiques
Réf dossier client : 866076 - Amiante avant travaux - CROUS MONBOIS - LE HUBLOT - 2 Rue Ludovic Beauchet - 54000 NANCY		Réf échantillon ITGA : IT152107-955	
Réf échantillon client : P0038 - Pare vapeur - Salle de repas (1er étage) / Faux plafonds		Description ITGA : Matériau fibreux noir	
* Matériau fibreux noir	MOLP le 07/07/2021 Nombre de préparations : 2 Nombre de supports d'analyse : 2	Amiante non détecté (1) / -	Analyste : FLD
Réf dossier client : 866076 - Amiante avant travaux - CROUS MONBOIS - LE HUBLOT - 2 Rue Ludovic Beauchet - 54000 NANCY		Réf échantillon ITGA : IT152107-956	
Réf échantillon client : P0039 - Ragréage - Facades (Extérieur) / Revêtements de sols		Description ITGA : Colle bitumineuse noire / Ragréage gris hétérogène	
Colle bitumineuse noire	---	Non analysé	
* Ragréage gris hétérogène	META (A) le 07/07/2021 Nombre de préparations : 1 Nombre de supports d'analyse : 2	Amiante non détecté (2) / -	Analyste : BIL
Réf dossier client : 866076 - Amiante avant travaux - CROUS MONBOIS - LE HUBLOT - 2 Rue Ludovic Beauchet - 54000 NANCY		Réf échantillon ITGA : IT152107-957	
Réf échantillon client : P0040 - Enduits à base de ciment - Facades (Extérieur) / Cloisons sèches (assemblées, préfabriquées)		Description ITGA : Enduit compact gris hétérogène	
* Enduit compact gris hétérogène	META (A) le 07/07/2021 Nombre de préparations : 1 Nombre de supports d'analyse : 2	Amiante non détecté (2) / -	Analyste : BIL
Réf dossier client : 866076 - Amiante avant travaux - CROUS MONBOIS - LE HUBLOT - 2 Rue Ludovic Beauchet - 54000 NANCY		Réf échantillon ITGA : IT152107-958	
Réf échantillon client : P0041 - Enduits à base de ciment - Facades (Extérieur) / Cloisons sèches (assemblées, préfabriquées)		Description ITGA : Peintures multiples en vrac / Enduit gris en vrac hétérogène	
* Peintures multiples en vrac non séparable + Enduit gris en vrac hétérogène non séparable	META (A) le 07/07/2021 Nombre de préparations : 1 Nombre de supports d'analyse : 2	Amiante non détecté (2) / -	Analyste : BIL (4)
Réf dossier client : 866076 - Amiante avant travaux - CROUS MONBOIS - LE HUBLOT - 2 Rue Ludovic Beauchet - 54000 NANCY		Réf échantillon ITGA : IT152107-959	
Réf échantillon client : P0042 - goudron - Toiture (Extérieur) / Éléments associés à la toiture		Description ITGA : Matériau bitumineux noir avec gravillons avec couche en toile	
* Matériau bitumineux noir avec gravillons avec couche en toile	META (B) le 07/07/2021 Nombre de préparations : 1 Nombre de supports d'analyse : 2	Amiante non détecté (2) / -	Analyste : BIL
Réf dossier client : 866076 - Amiante avant travaux - CROUS MONBOIS - LE HUBLOT - 2 Rue Ludovic Beauchet - 54000 NANCY		Réf échantillon ITGA : IT152107-960	
Réf échantillon client : P0043 - isolant - Toiture (Extérieur) / Éléments associés à la toiture		Description ITGA : Matériau fibreux jaune	
* Matériau fibreux jaune	MOLP le 07/07/2021 Nombre de préparations : 2 Nombre de supports d'analyse : 2	Amiante non détecté (1) / -	Analyste : FLD

La reproduction de ce rapport n'est autorisée que sous sa forme intégrale ; ce rapport ne doit pas être reproduit partiellement sans l'approbation du laboratoire.

Sauf demande particulière et écrite du client, les échantillons sont conservés pendant 6 mois et les rapports pendant 10 ans.

DTA 164-01 rev 13

Page 9/10

Immeuble bâti concerné : **CROUS MONBOIS - LE HUBLOT - 2 Rue Ludovic Beauchet - 54000 NANCY**

ANNEXE 5 - ATTESTATION D'ASSURANCE

Immeuble bâti concerné : **CROUS MONBOIS - LE HUBLLOT - 2 Rue Ludovic Beauchet - 54000 NANCY**



ASSQC11

ATTESTATION D'ASSURANCE

MMA IARD ASSURANCES MUTUELLES / MMA IARD

Atteste que : **QUALICONSULT IMMOBILIER** (490 676 293 RCS Paris)
VELIZY PLUS – Bâtiment E – 1bis, rue du Petit Clamart 78140 VELIZY VILLACOUBLAY

Est titulaire du contrat de **RESPONSABILITE CIVILE n°127106241** destiné à garantir les conséquences pécuniaires des fautes, erreurs, omissions qui pourraient être commises dans l'exercice des missions confiées en qualité de **diagnostiqueurs immobiliers**.

Les missions :

- Diagnostic amiante et hydrocarbures aromatiques polycycliques avant travaux ou démolition,
- Diagnostics amiante avant-vente,
- Dossier technique amiante,
- Diagnostic gaz,
- Diagnostic termites,
- Exposition au plomb (CREP),
- Risques naturels et technologiques,
- Diagnostic de performance énergétique,
- Diagnostic légionellose,
- Diagnostic radon,
- Etat des lieux,
- Prêt conventionné : normes d'habitabilité, prêt à taux zéro,
- Contrôle périodique amiante,
- Etat parasitaire,
- Loi Carrez,
- Diagnostic Métrage Habitable Loi Boutin,
- Etat de l'installation électrique intérieure,
- Millièmes/Tantièmes,
- Diagnostic technique SRU,
- Recherche de plomb dans l'eau,
- Recherche de plomb avant et après travaux,
- Etat descriptif relatif à la décence et la performance technique du logement (loi Scellier),
- Assainissement autonome et privatif,
- Diagnostic conformité piscine,
- Diagnostic gestion des déchets issus de démolition,
- Assistance dans l'évaluation des risques professionnels pour la santé et la sécurité des travailleurs (décret 2001-1016 du 5 nov. 2001) : document unique
- Repérage des matériaux contenant des Fibres Céramiques Réfractaires,
- Mesure d'empoussièrement
- Contrôle visuel amiante
- Analyse mâchefer
- Potabilité de l'eau
- Analyse ponctuelle d'éléments vis-à-vis de l'amiante
- Dossier amiante partie privative (DAPP)
- Analyse ponctuelle plomb
- Chiffrage remise en état après état des lieux de sortie
- Diagnostic installation d'assainissement non collectif
- Diagnostic installation d'assainissement collectif
- Recherche de zinc dans les revêtements anti-corrosion avant travaux

Les sommes assurées :

- RC Exploitation : 8.000.000 € tous dommages confondus par sinistre
- RC Professionnelle : 2.000.000 € tous dommages confondus par sinistre et par année

La présente attestation est délivrée pour valoir ce que de droit pour la période du **1^{er} janvier au 31 décembre 2021**. Elle ne peut engager la compagnie au-delà des clauses, limites et conditions de la police à laquelle elle se réfère, notamment en cas de suspension et de résiliation.

Fait à Paris, le : 01/02/2021

L'assureur

MMA IARD SA
RCS Le Mans 440 048 882
Siège Social : 14 bd Marie et Alexandre Oyon
72000 LE MANS CEDEX 9



Société d'assurance mutuelle à cotisations fixes
RCS Le Mans 775 652 126
Sièges sociaux : 14, boulevard Marie et Alexandre Oyon - 72000 Le Mans Cedex 9 - Entreprises régies par le code des assurances

Société anonyme, au capital de 537 052 368 euros
RCS Le Mans 440 048 882

Société d'assurance mutuelle à cotisations fixes
RCS Le Mans 775 652 118

Société anonyme, au capital de 142 622 936 euros
RCS Le Mans 440 042 174

Immeuble bâti concerné : **CROUS MONBOIS - LE HUBLOT - 2 Rue Ludovic Beauchet - 54000 NANCY**

ANNEXE 6 - ATTESTATION DE CERTIFICATION

Immeuble bâti concerné : **CROUS MONBOIS - LE HUBLLOT - 2 Rue Ludovic Beauchet - 54000 NANCY**



B2C
Bureau Contrôle Certification



cofrac
CERTIFICATION
DE PERSONNES

Accréditation
n°4-0557
PORTÉE
DISPONIBLE SUR
www.cofrac.fr

N° de certification
B2C - 0894

CERTIFICATION
attribuée à :
Cyril ARNAUD
Dans les domaines suivants :

Domaine Amiante sans mention	
Obtenu le : 23/03/2021	Valable jusqu'au : 22/03/2028*
<small>Arrêté du 2 juillet 2018 définissant les critères de certification des opérateurs de diagnostic technique et des organismes de formation et d'accréditation des organismes de certification.</small>	
Domaine Amiante avec mention	
Obtenu le : 23/03/2021	Valable jusqu'au : 22/03/2028*
<small>Arrêté du 2 juillet 2018 définissant les critères de certification des opérateurs de diagnostic technique et des organismes de formation et d'accréditation des organismes de certification.</small>	
Domaine Plomb sans mention	
Obtenu le : 02/11/2020	Valable jusqu'au : 01/11/2027*
<small>Arrêté du 2 juillet 2018 définissant les critères de certification des opérateurs de diagnostic technique et des organismes de formation et d'accréditation des organismes de certification.</small>	
Domaine Électricité	
Obtenu le : 02/11/2020	Valable jusqu'au : 01/11/2027*
<small>Arrêté du 2 juillet 2018 définissant les critères de certification des opérateurs de diagnostic technique et des organismes de formation et d'accréditation des organismes de certification.</small>	

Fait à STRASBOURG, le 23 mars 2021

Responsable qualité,
Sandrine SCHNEIDER



*Sous réserve du respect des dispositions contractuelles et des résultats positifs de la surveillance.
La conformité de cette certification peut être vérifiée sur le site :
www.b2c-france.com

24 rue des Prés • 67380 LINGOLSHEIM • Tél : 03 88 22 21 97 • e-mail : b.2.c@orange.fr • www.b2c-france.com